

Roll No.

Set-C

0115

B. A. (Part I) EXAMINATION, 2020
(Old & New Course)
ECONOMICS
Paper First
(Micro Economics)

Time : Two Hours]

[Maximum Marks : 50

नोट : सभी प्रश्न अनिवार्य हैं। प्रत्येक प्रश्न $\frac{1}{2}$ अंक का है। प्रश्न-पत्र में कुल 100 वस्तुनिष्ठ प्रश्न हैं।

All questions are compulsory. Each question carries $\frac{1}{2}$ mark. This question paper consists of 100 objective type questions.

1. पूर्ण प्रतियोगिता के अन्तर्गत उद्योग के दीर्घकालीन संतुलन की स्थिति होगी जब :
 - (A) $AC = MR$
 - (B) $MC = MR$ तथा $MC = AR$
 - (C) $AC = MC$
 - (D) $AC = AR$ तथा $MC = MR$
2. माँग में विस्तार के परिणामस्वरूप माँग वक्र :
 - (A) माँग वक्र में दाहिनी ओर प्रतिस्थापन
 - (B) माँग वक्र में नीचे की ओर प्रतिस्थापन
 - (C) माँग वक्र में ऊपर की ओर प्रतिस्थापन
 - (D) उपर्युक्त में से कोई नहीं
3. औसत स्थिर लागत (AFC) वक्र :
 - (A) सदा नीचे की ओर जाता है
 - (B) सदा x -अक्ष के समानान्तर होता है
 - (C) सदा y -अक्ष के समानान्तर होता है
 - (D) किसी भी आकार का हो सकता है
1. The long-term equilibrium situation of an industry under perfect competition will be at :
 - (A) $AC = MR$
 - (B) $MC = MR$ and $MC = AR$
 - (C) $AC = MC$
 - (D) $AC = AR$ and $MC = MR$
2. Expansion in demand leads to :
 - (A) Rightward shift in demand curve
 - (B) Downward movement along the same demand curve
 - (C) Upward movement along the same demand curve
 - (D) None of the above
3. Average Fixed Cost (AFC) curve is :
 - (A) always downward sloping
 - (B) always parallel to x -axis
 - (C) always parallel to y -axis
 - (D) can be of any shape

SEAL

4. निम्न चित्र में कौन-सा बिन्दु संसाधनों का कुशल प्रयोग दर्शाता है ?

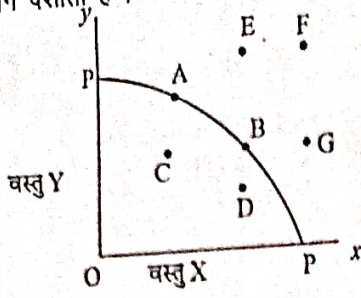

- (A) बिन्दु A व B
(B) बिन्दु D
(C) बिन्दु C व D
(D) बिन्दु G व F

5. साधारणतया, अधिकतर उत्पादन फलन माप करते हैं :

- (A) उत्पत्ति के साधनों की उत्पादकता
(B) उत्पत्ति के साधनों के मध्य आर्थिक संबंध
(C) पड़तों व उत्पादों के मध्य तकनीकी संबंध
(D) उपर्युक्त में से कोई नहीं

6. बाजार के किस प्रकार को 'कीमत-निर्धारक फर्म' कहा जाता है ?

- (A) एकाधिकार
(B) पूर्ण प्रतियोगिता
(C) अल्पाधिकार प्रतियोगिता
(D) एकाधिकृत प्रतियोगिता

7. शुद्ध लाभ में क्या सम्मिलित नहीं है ?

- (A) जोखिम उठाने का प्रतिफल
(B) समन्वय का पुरस्कार
(C) एकाधिकारात्मक लाभ
(D) नवप्रवर्तन का पुरस्कार

8. निम्नलिखित में से किसके द्वारा मजदूरी-अन्तर प्रभावित नहीं होता है ?

- (A) अप्रतियोगी समूह
(B) बाजार की अपूर्णताएँ
(C) मौलिक अन्तर
(D) श्रम की माँग व पूर्ति

4. In the following diagramme efficient use of resources is shown by :

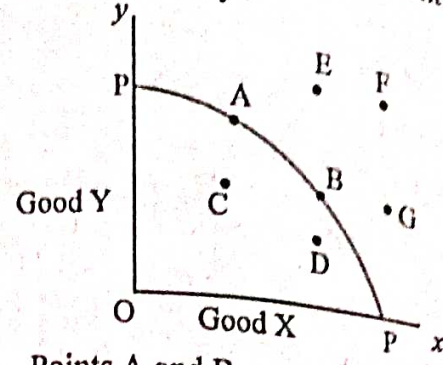

- (A) Points A and B
(B) Point D
(C) Points C and D
(D) Points G and F

5. In general, most of the production functions measure :

- (A) Productivity of factors of production
(B) Economical relation between the factors of production
(C) Technical relation between inputs and outputs
(D) None of the above

6. Which form of market is also known as 'price-maker firm' ?

- (A) Monopoly
(B) Perfect competition
(C) Oligopoly
(D) Monopolistic competition

7. What is not included in net profit ?

- (A) Return of risk
(B) Prize of Co-ordination
(C) Monopolistic profit
(D) Prize of innovation

8. Which of the following does not affect the wage-gap ?

- (A) Non-competitive groups
(B) Market insufficiency
(C) Basic difference
(D) Demand and supply of labour

9. पूर्ण प्रतियोगिता के अन्तर्गत औसत आगम वक्र (AR) सदा :
- (A) ऋणात्मक होता है।
 (B) धनात्मक होता है।
 (C) 'x' अक्ष के समानान्तर सीधी रेखा
 (D) 'y' अक्ष के समानान्तर सीधी रेखा
10. तटस्थता वक्र मूल-बिन्दु की ओर उन्नतोदर होता है। इसका कारण है :
- (A) सीमांत उपयोगिता हास नियम
 (B) प्रतिस्थापन की सीमांत दर (MRS) में वृद्धि
 (C) प्रतिस्थापन की सीमांत दर में कमी
 (D) सम-सीमांत उपयोगिता नियम
11. लाभ होता है :
- (A) निश्चित अधिशेष
 (B) अनिश्चित अधिशेष
 (C) एक निर्धारित अधिशेष
 (D) उपर्युक्त में से कोई नहीं
12. दो वस्तुओं के संदर्भ में, उपयोगिता विश्लेषण के अन्तर्गत उपभोक्ता संतुलन के लिए आवश्यक शर्त है :
- (A) $MU_x = P_x/P_y$
 (B) $MRS_x = \frac{P_x}{P_y}$
 (C) $\frac{MU_x}{P_x} = \frac{MU_y}{P_y}$
 (D) $MRS_x = \frac{P_y}{P_x}$
9. In case of perfect competition, AR curve is :
- (A) Downward sloping
 (B) Positively sloped
 (C) Horizontal straight line parallel to the 'x'-axis
 (D) Vertical straight line parallel to the 'y' axis
10. Indifference curves are convex to the origin because of :
- (A) Law of diminishing marginal utility
 (B) Increasing MRS
 (C) Decreasing MRS
 (D) Law of equi-marginal utility
11. Profit is :
- (A) Fixed surplus
 (B) Uncertain surplus
 (C) A determined surplus
 (D) None of the above
12. The necessary condition under utility approach to attain consumer's equilibrium in case of two commodities :
- (A) $MU_x = P_x/P_y$
 (B) $MRS_x = \frac{P_x}{P_y}$
 (C) $\frac{MU_x}{P_x} = \frac{MU_y}{P_y}$
 (D) $MRS_x = \frac{P_y}{P_x}$

13. अर्थशास्त्र में सीमान्त भूमि से तात्पर्य उस भूमि से है जिस पर :
- (A) कोई लगान उत्पन्न नहीं होता
(B) ऊँचा लगान उत्पन्न होता है
(C) सामान्य लगान ही उत्पन्न होता है
(D) कम लगान उत्पन्न होता है
14. पूर्ति के नियम के अनुसार :
- (A) कीमत व पूर्ति के मध्य घनात्मक संबंध है
(B) कीमत व पूर्ति के मध्य ऋणात्मक संबंध है
(C) कीमत व पूर्ति के मध्य स्थिर संबंध है
(D) कीमत व पूर्ति के मध्य कोई संबंध नहीं है
15. अपेक्षाकृत कम लोचदार पूर्ति के संदर्भ में पूर्ति वक्र :
- (A) घनात्मक y -अक्ष पर अवरोध बनाता है
(B) एक लम्बवत् सीधी रेखा y -अक्ष के समानांतर होती है
(C) घनात्मक x -अक्ष पर अवरोध बनाता है
(D) x -अक्ष के समानांतर सीधी रेखा है
16. सीमांत लागत में सम्मिलित है :
- (A) केवल परिवर्तनशील लागत
(B) केवल स्थिर लागत
(C) (A) व (B) दोनों
(D) इनमें से कोई नहीं
17. यदि वस्तु की एक अतिरिक्त इकाई के उपभोग के पश्चात् कुल उपयोगिता (TU) में कोई परिवर्तन न हो, तो संबंधित MU :
- (A) शून्य होगा
(B) घनात्मक होगा
(C) ऋणात्मक होगा
(D) स्थिर होगा
13. In Economics, the marginal land is the land which :
- (A) gets no rent
(B) gets high rent
(C) gets normal rent
(D) gets less rent
14. According to law of supply :
- (A) There is a positive relation between price and supply
(B) There is a negative relation between price and supply
(C) There is a constant relation between price and supply
(D) There is no relation between price and supply
15. In case of less elastic supply the supply curve :
- (A) makes an intercept on the positive y -axis
(B) is a vertical straight line parallel to y -axis
(C) makes an intercept on the positive x -axis
(D) is a horizontal straight line parallel to x -axis
16. Marginal cost of a good includes :
- (A) Only variable cost
(B) Only fixed cost
(C) Both (A) and (B)
(D) None of these
17. If the consumption of an additional unit of a commodity causes no change in TU, then the resultant MU is :
- (A) Zero
(B) Positive
(C) Negative
(D) Constant

18. जब वस्तु की कीमत में 15% वृद्धि के परिणामस्वरूप वस्तु की पूर्ति में 10% वृद्धि हो, तब पूर्ति लोच होगी :
- (A) लोचदार
(B) बेलोचदार
(C) पूर्णतः लोचदार
(D) पूर्णतः बेलोचदार
19. पूर्ति में विस्तार संबंधित नहीं है :
- (A) फर्म के उद्देश्यों से
(B) वस्तु की कीमत से
(C) फर्मों की संख्या से
(D) उत्पादन तकनीकी से
20. सही समीकरण चुनिए :
- (A) $TR = \Sigma AR$
(B) $MR = \frac{\Delta TR}{\Delta Q}$
(C) $TR = \frac{AR}{\text{Total Output}}$
(D) $AR = TR \times \text{Total Output}$
21. एकाधिकृत प्रतियोगिता में, अल्पकाल के अन्तर्गत एक फर्म प्राप्त करती है :
- (A) सामान्य लाभ
(B) हानि
(C) असामान्य लाभ
(D) उपर्युक्त सभी
22. यदि वस्तु Y की कीमत में वृद्धि के परिणामस्वरूप, वस्तु X की माँग में वृद्धि हो, तो ये दोनों वस्तु :
- (A) पूरक वस्तुएँ हैं
(B) प्रतियोगी वस्तुएँ हैं
(C) स्वतंत्र वस्तुएँ हैं
(D) इनमें से कोई नहीं
18. When 15% increase in price of the commodity causes 10% increases in the quantity supplied, then elasticity of supply is :
- (A) Elastic
(B) Inelastic
(C) Perfectly elastic
(D) Perfectly inelastic
19. Expansion/Extension of supply does not apply to :
- (A) Goal of the firm
(B) Own price of the commodity
(C) Number of firms
(D) Technique of production
20. Select the correct equation :
- (A) $TR = \Sigma AR$
(B) $MR = \frac{\Delta TR}{\Delta Q}$
(C) $TR = \frac{AR}{\text{Total Output}}$
(D) $AR = TR \times \text{Total Output}$
21. Under monopolistic competition, during short-run a firm achieves :
- (A) Normal Profit
(B) Loss
(C) Supernormal Profit
(D) All of the above
22. If the demand of good X rises (increases) with rise in price of good Y, then the goods are :
- (A) Complementary goods
(B) Substitute goods
(C) Independent goods
(D) None of these

23. अल्पकालीन उत्पादन फलन सम्बन्धित है :
- (A) परिवर्तनशील अनुपातों के नियम से
(B) पैमाने के प्रतिफल से
(C) (A) व (B) दोनों
(D) इनमें से कोई नहीं

24. एक उपभोक्ता सिर्फ दो वस्तुओं X व Y का उपभोग करता है। यदि किसी एक वस्तु की कीमत में कमी हो जाए, तो इस स्थिति में तटस्थता वक्र :
- (A) ऊपर की ओर खिसकता है
(B) नीचे की ओर खिसकता है
(C) ऊपर व नीचे दोनों ओर खिसकती है
(D) स्थिर रहती है

25. वस्तु कर के आरोपण से पूर्ति वक्र पर क्या प्रभाव होगा ?
- (A) दाईं ओर खिसकेगा
(B) बाईं ओर खिसकेगा
(C) स्थिर रहेगा
(D) इनमें से कोई नहीं

26. अल्पकाल में एकाधिकृत प्रतियोगिता के अन्तर्गत एक फर्म साम्य की स्थिति में होती है, जब :
- (A) $AR = AC$
(B) $MR = AC$
(C) $MR = MC$
(D) $MC = AR$

27. निम्नलिखित चित्र में माँग वक्र की ऋणात्मक ढल दर्शाती है कि वस्तु है एक :

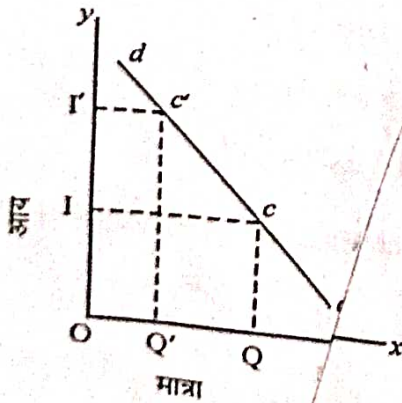

- (A) आवश्यक वस्तु
(B) सामान्य वस्तु
(C) विलासितापूर्ण वस्तुएँ
(D) हीन वस्तु

23. The short-run production function is related to :

- (A) The law of variable proportions
(B) Returns to scale
(C) Both (A) and (B)
(D) None of these

24. A consumer consumes only two goods X and Y. If the price of one good falls, then the indifference curve will :

- (A) Shifts upwards
(B) Shifts downwards
(C) Can shift both upwards or downwards
(D) Does not shift

25. Imposition of a unit tax, shifts the supply curve :

- (A) To the right
(B) To the left
(C) No shift
(D) None of these

26. In short-run, under monopolistic competition a firm is at an equilibrium, when :

- (A) $AR = AC$
(B) $MR = AC$
(C) $MR = MC$
(D) $MC = AR$

27. In the following diagramme the negative slope of demand curve represents that the good is :

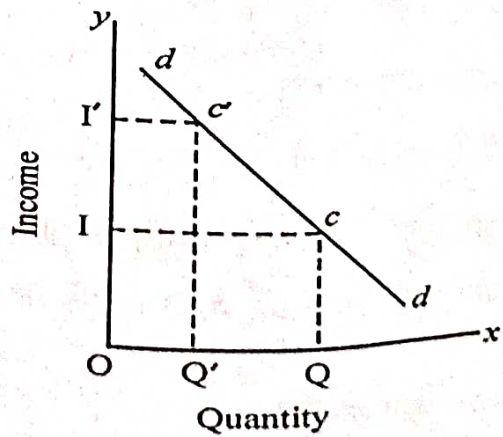

- (A) Necessary good
(B) Normal good
(C) Luxurious good
(D) Inferior good

28. निम्नलिखित चित्र में एक फर्म एकाधिकृत प्रतियोगिता के अन्तर्गत की स्थिति में है।

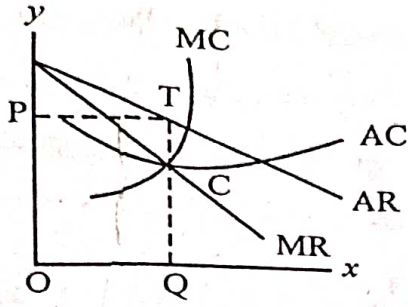

- (A) हानि
(B) सामान्य लाभ
(C) अधिकतम लाभ
(D) इनमें से कोई नहीं

28. In the following figure, the firm is enjoying under monopolistic competition.

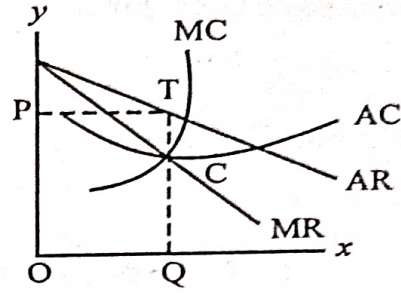

- (A) Loss
(B) Normal profit
(C) Maximum profit
(D) None of these

29. अर्थशास्त्र एक आदर्श विज्ञान है, क्योंकि :

- (A) अर्थशास्त्र तार्किक व भावुक दोनों से संबंधित है।
(B) अर्थशास्त्र के नियम सार्वभौमिक हैं।
(C) अर्थशास्त्र एक क्रमबद्ध विवेचन है।
(D) अर्थशास्त्र भावी अनुमानों का विज्ञान है।

29. Economics is a normative science because :

- (A) It deals with both logical and emotional issues of mankind.
(B) The laws of economics are universal.
(C) It is a systematic study.
(D) It helps in future predictions.

30. यदि साधन बाजार में पूर्ण प्रतियोगिता विद्यमान है, तो एक फर्म की स्थिति में :

- (A) $MRP = MFC$
(B) $MFC = MRP = AFC$
(C) $AFC = MFC$
(D) $MRP = AFC = TVC$

30. If perfect competition is prevailing in factor market, the a firm will have :

- (A) $MRP = MFC$
(B) $MFC = MRP = AFC$
(C) $AFC = MFC$
(D) $MRP = AFC = TVC$

31. उद्यमी द्वारा लिया जाने वाला भुगतान उदाहरण है :

- (A) स्पष्ट लागतों का
(B) अस्पष्ट लागतों का
(C) अवसर लागत का
(D) इनमें से कोई नहीं

31. Payments paid to entrepreneur is an example of :

- (A) Explicit cost
(B) Implicit cost
(C) Opportunity cost
(D) None of these

32. निम्नलिखित में से क्या कीमत प्रक्रिया का कार्य नहीं है ?
- (A) क्या और कितना उत्पादित करें ?
 (B) कैसे उत्पादित करें ?
 (C) बचत व निवेश का निर्धारण
 (D) आय का विवरण
33. किसी एक साधन के सीमांत तथा औसत आगम उत्पादकता (MRP तथा (ARP) वक्र की आकृति होगी :
- (A) 'X' अक्ष के समानान्तर सीधी रेखा
 (B) 'Y' अक्ष के समानान्तर सीधी रेखा
 (C) उल्टे \cap आकार की एक रेखा
 (D) उल्टे \cap आकार की दो रेखाएँ
34. यदि वस्तु X कीमत में वृद्धि होने के पश्चात् भी उस वस्तु की माँग में कोई परिवर्तन न हो, तो उसकी माँग की लोच होगी :
- (A) पूर्णतः लोचदार
 (B) पूर्णतः बेलोचदार
 (C) कम लोचदार
 (D) अधिक लोचदार
35. ब्याज के आधुनिक सिद्धान्त में LM वक्र व्यक्त करती है :
- (A) वास्तविक व मौद्रिक संतुलन
 (B) बचत-निवेश संतुलन
 (C) मुद्रा की माँग व पूर्ति में संतुलन
 (D) आय तथा ब्याज संतुलन
32. Which of the following is not the function of price mechanism ?
- (A) What and how much to produce ?
 (B) How to produce ?
 (C) Deciding saving and investment
 (D) Distribution of Income
33. The shape of Marginal Revenue Productivity (MRP) curve and Average Revenue Productivity (ARP) curve of a factor will be :
- (A) Parallel straight line to 'X' axis
 (B) Straight line parallel to 'Y' axis
 (C) Single line of downward (\cap) shape
 (D) Double lines of downward \cap shape
34. If there is no change in demand for commodity 'X', even after rise in its price, then its elasticity of demand is :
- (A) Perfectly elastic
 (B) Perfectly inelastic
 (C) Less elastic
 (D) Highly elastic
35. The LM curve in modern theory of interest depicts :
- (A) Actual and monetary equilibrium
 (B) Saving-Investment equilibrium
 (C) Equilibrium of demand and supply of money
 (D) Equilibrium between Income and Interest

36. किस अर्थशास्त्री द्वारा 'कीमत यंत्र' को 'अदृश्य हाथ' कहा गया है ?
- (A) एडम स्मिथ
(B) मार्शल
(C) डिलार्ड
(D) जे. ई. मीड
37. आड़ी लोच किसके मध्य संबंध दर्शाती है ?
- (A) वस्तु की माँग व संबंधित वस्तु की कीमत में
(B) वस्तु की माँग व उपभोक्ता की आय में
(C) वस्तु की माँग व उपभोक्ता की रुचि व प्राथमिकता में
(D) इनमें से कोई नहीं
38. माँग के संकुचन व विस्तार की स्थिति में :
- (A) माँग वक्र अपरिवर्तित रहता है
(B) माँग वक्र बदल जाता है
(C) माँग वक्र का ढाल बदल जाता है
(D) उपर्युक्त सभी सत्य हैं
39. निम्नलिखित में से कौन-सा कारक कीमत लोच पर प्रभाव डालता है ?
- (A) वस्तु का प्रकार
(B) आय स्तर
(C) की उपलब्धता
(D) उपर्युक्त सभी
40. एक सीमांत उत्पाद वक्र होता है :
- (A) U-आकार का वक्र
(B) उल्टे U-आकार का वक्र
(C) आयताकार हाइपरबोला
(D) उपर्युक्त में से कोई नहीं
36. Which economist referred 'Price Mechanism' as 'Invisible Hand' ?
- (A) Adam Smith
(B) Marshall
(C) Dillard
(D) J. E. Mead
37. Cross demand states the relationship between :
- (A) Demand of given commodity and price of related goods
(B) Demand of given commodity and income of the consumer
(C) Demand of given commodity and taste and preferences
(D) None of these
38. During contraction and expansion of demand :
- (A) Demand curve is unchanged
(B) Demand curve changes
(C) Slope and demand curve changes
(D) All of above are true
39. Which of the following influences price elasticity ?
- (A) Nature of commodity
(B) Income level
(C) Availability of substitutes
(D) All of the above
40. The marginal product curve is a :
- (A) U-shaped curve
(B) Inverse U-shaped curve
(C) Rectangular hyperbola
(D) None of the above

41. एक अर्थव्यवस्था संचालित होती है उत्पादन सम्भावना वक्र पर जब :

- (A) संसाधनों का अनुकूलतम उपभोग
- (B) संसाधनों का अकुशल प्रयोग
- (C) संसाधनों की बेरोजगारी
- (D) इनमें से कोई नहीं

42. एक नए तटस्थता वक्र का पहले वक्र के समानान्तर खिसकने का कारण है :

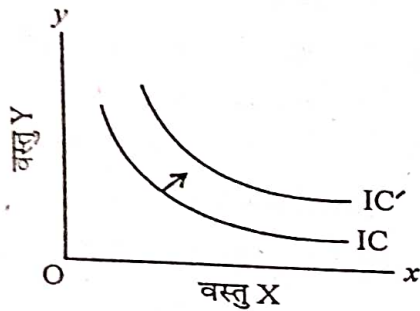

- (A) आय में वृद्धि
- (B) X वस्तु की कीमत में कमी
- (C) Y वस्तु की कीमत में कमी
- (D) उपर्युक्त में से कोई नहीं

43. अर्थशास्त्र में केन्द्रीय समस्याओं की जननी है :

- (A) असीमित आवश्यकताएँ
- (B) साधनों का वैकल्पिक उपयोग
- (C) दुर्लभता
- (D) उपर्युक्त सभी

44. 'तरलता जाल' का विचार किसके द्वारा दिया गया ?

- (A) मार्शल
- (B) कीन्स
- (C) हिक्स
- (D) हेन्सन

41. An economy operates on PPC when there is :

- (A) Optimum utilisation of resources
- (B) Inefficient use of resources
- (C) unemployment of resources
- (D) None of these

42. A shift of an indifference curve parallel to previous curve towards right is due to :

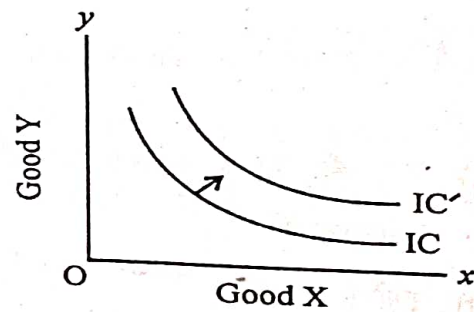

- (A) Increase in income
- (B) Decrease in cost of X
- (C) Decrease in price of Y
- (D) None of the above

43. The cause of central problem in economics :

- (A) Unlimited needs
- (B) Resources have alternative use
- (C) Scarcity
- (D) All of the above

44. The concept of 'Liquidity trap' was given by :

- (A) Marshall
- (B) Keynes
- (C) Hicks
- (D) Henson

45. अवसर लागत प्राप्त होती है जब :
- (A) केवल एक विकल्प हो
(B) दो या दो से अधिक विकल्प हों
(C) (A) व (B) दोनों
(D) इनमें से कोई नहीं
46. आदर्श अर्थशास्त्र संबंधित है :
- (A) तथ्यों से
(B) विचारधारा से
(C) (A) व (B) दोनों
(D) इनमें से कोई नहीं
47. आर्थिक समस्या, 'क्या उत्पादित करें ?' संबंधित है :
- (A) तकनीकी चयन से
(B) आय का वितरण से
(C) वस्तु व सेवाओं का बाजार मूल्य से
(D) वस्तु व सेवाओं का चयन से
48. ऋणयोग्य कोष सिद्धान्त के अनुसार ऋणयोग्य कोष की पूर्ति में सम्मिलित हैं :
- (i) बचत
(ii) बैंक साख
(iii) उपभोग
(iv) असंचय
- (A) केवल (i) व (iv)
(B) (ii) व (iii)
(C) (i), (ii) व (iv)
(D) (i), (iii) व (iv)
45. The opportunity cost arises :
- (A) when there is just one alternative
(B) when there are two or more alternatives
(C) Both (A) and (B)
(D) None of these
46. Normative Economics deals with :
- (A) Facts
(B) Opinions
(C) Both (A) and (B)
(D) None of these
47. The economic problem of 'What to produce ?' relates to :
- (A) The choice of technique
(B) Distribution of Income
(C) Market value of goods and services
(D) Choice of goods and services
48. According to loanable funds theory the supply of loanable funds includes :
- (i) Savings
(ii) Bank Credit
(iii) Consumption
(iv) Disharding of savings
- (A) Only (i) and (iv)
(B) Only (ii) and (iii)
(C) (i), (ii) and (iv)
(D) (i), (iii) and (iv)

49. एकाधिकृत प्रतियोगिता के अन्तर्गत, दीर्घकालीन संतुलन के लिए कौन-सी शर्त पूरी होनी चाहिए जब फर्म केवल सामान्य लाभ प्राप्त कर रही हो ?
- (A) $P = AC$
 (B) $MC = AC$
 (C) $P = MC$
 (D) $P = MR$
50. किस स्थिति में उत्पादन सम्भावना वक्र एक सीधी रेखा होगा ?
- (A) जब MRT घटता है
 (B) जब MRT बढ़ने लगती है
 (C) जब MRT स्थिर हो
 (D) इनमें से कोई नहीं
51. किस प्रकार की वस्तुओं की माँग की कीमत लोच इकाई से अधिक होती है ?
- (A) आवश्यक वस्तुएँ
 (B) विलासिता वस्तुएँ
 (C) प्रतियोगी वस्तुएँ
 (D) आराम/सुविधा वस्तुएँ
52. ऋणात्मक उत्पत्ति की अवस्था आरम्भ होती है जब :
- (A) MP में कमी हो रही है
 (B) MP में वृद्धि हो रही है
 (C) MP ऋणात्मक है
 (D) इनमें से कोई नहीं
53. श्रम की माँग है :
- (A) आय माँग
 (B) प्रत्यक्ष माँग
 (C) पूरक माँग
 (D) व्युत्पन्न माँग
49. In monopolistic competition, which condition of the following should be fulfilled under long-run equilibrium, when a firm is having only normal profit ?
- (A) $P = AC$
 (B) $MC = AC$
 (C) $P = MC$
 (D) $P = MR$
50. In which situation can PPC be a straight line ?
- (A) When MRT is decreasing
 (B) When MRT is increasing
 (C) When MRT is constant
 (D) None of these
51. Price elasticity of demand is greater than unity for :
- (A) Necessaries
 (B) Luxuries
 (C) Complementary goods
 (D) Comforts
52. The stage of negative returns sets in when :
- (A) MP is diminishing
 (B) MP is rising
 (C) MP is negative
 (D) None of these
53. The demand for labour is :
- (A) Income demand
 (B) Direct demand
 (C) Complementary demand
 (D) Derived demand

54. एकाधिकारात्मक प्रतियोगिता के अन्तर्गत एक फर्म की शुद्ध आय का सूत्र है :
- (A) (कीमत × उत्पादन) – (उत्पादन लागत + विक्रय लागत)
- (B) (कीमत × उत्पादन) – (उत्पादन लागत – विक्रय व्यय)
- (C) (कीमत × उत्पादन) + (उत्पादन लागत – विक्रय व्यय)
- (D) (कीमत × उत्पादन) + (उत्पादन लागत + विक्रय व्यय)
54. The formula of Net Income of a firm under monopolistic competition is :
- (A) (Price × output) – (Production cost + Selling price)
- (B) (Price × output) – (Production cost – Selling price)
- (C) (Price × output) + (Production cost – Selling price)
- (D) (Price × output) + (Production cost + Selling price)
55. आर्थिक विकास होने पर उत्पादन सम्भावना वक्र :
- (A) अपरिवर्तित रहता है
- (B) मूलबिन्दु की ओर खिसक जाता है
- (C) मूलबिन्दु से दूर खिसक जाता है
- (D) उपर्युक्त सभी
55. During Economic Development, the production possibility curve :
- (A) Remains constant
- (B) Shifts towards origin
- (C) Shifts away from origin
- (D) All of the above
56. उत्पादन बंद होने की स्थिति में :
- (A) स्थिर लागतें बढ़ जाती हैं
- (B) परिवर्तनशील लागतें कम हो जाती हैं
- (C) परिवर्तनशील लागतें शून्य हो जाती हैं
- (D) स्थिर लागतें शून्य हो जाती हैं
56. In case of production shut down :
- (A) Fixed cost increases
- (B) Variable cost decreases
- (C) Variable cost becomes 'zero'
- (D) Fixed cost becomes 'zero'
57. माँग का नियम लागू नहीं होता इन पर :
- (A) सामान्य वस्तु
- (B) गिफिन वस्तु
- (C) हीन वस्तु
- (D) इनमें से कोई नहीं
57. Law of demand must fail in case of :
- (A) Normal goods
- (B) Giffen goods
- (C) Inferior goods
- (D) None of these

58. सही विकल्प चुनिए :
- (A) कुल लाभ = कुल आगम - अस्पष्ट लागतें
- (B) कुल लाभ = कुल आगम - स्पष्ट लागतें
- (C) कुल लाभ = आर्थिक लाभ - अस्पष्ट लागतें
- (D) कुल लाभ = कुल आगम - स्पष्ट लागतें - अस्पष्ट लागतें

59. हीन वस्तु के माँग वक्र पर आय प्रभाव के कारण पड़ने वाल प्रभाव :

- (A) 'x' अक्ष के समानांतर सीधी रेखा
- (B) दायीं ओर नीचे गिरता हुआ
- (C) घनात्मक वक्र
- (D) 'y' अक्ष के समानांतर सीधी रेखा

60. एक तटस्थता वक्र :

- (A) मूलबिन्दु की ओर उन्नतोदर होता है
- (B) मूलबिन्दु को स्पर्श करता है
- (C) मूलबिन्दु की ओर नतोदर होता है
- (D) मूलबिन्दु की विपरीत बिन्दु की ओर उन्नतोदर होता है

61. 'राशिपातन' कीमत-विभेद का वह रूप है जिसका संबंध है :

- (A) घरेलू बाजार में कम कीमत पर बिक्री
- (B) विदेशी बाजार में कम कीमत पर बिक्री
- (C) घरेलू बाजार में अधिक कीमत पर बिक्री
- (D) विदेशी बाजार में अधिक कीमत पर बिक्री

62. अल्पकाल में :

- (A) केवल परिवर्तनशील लागतें होती हैं
- (B) केवल स्थिर लागतें होती हैं
- (C) स्थिर व परिवर्तनशील दोनों लागतें होती हैं
- (D) लागतें होती ही नहीं

58. Choose the right option :

- (A) Total Profit = Total Revenue - Implicit Cost
- (B) Total Profit = Total Revenue - Explicit Cost
- (C) Total Profit = Economic Profit - Implicit Cost
- (D) Total Profit = Total Revenue - Explicit Cost - Implicit Cost

59. The income effect on demand curve of inferior good will be :

- (A) A straight line parallel to 'x' axis
- (B) Downwards sloping towards right
- (C) upwards sloping
- (D) A straight line parallel to 'y' axis

60. An indifference curve is :

- (A) Convex to the origin
- (B) Touches the origin
- (C) Concave to the origin
- (D) Convex to the opposite point of the origin

61. 'Dumping' is a type of price-discrimination that is related to :

- (A) Selling at less price in domestic market
- (B) Selling at less price in foreign market
- (C) Selling at high price in domestic market
- (D) Selling at high price in foreign market

62. In short-run :

- (A) Only variable cost exists
- (B) Only fixed cost exists
- (C) Fixed and variable both costs exist
- (D) No cost exists

63. निम्नलिखित में से किस स्थिति में दुर्लभता प्राप्त होती है ?
- (A) संसाधनों की पूर्ति > संसाधनों की माँग
(B) संसाधनों की पूर्ति < संसाधनों की माँग
(C) संसाधनों की पूर्ति = संसाधनों की माँग
(D) इनमें से कोई नहीं
64. निम्नलिखित में से कौन-सा कारक, माँग वक्र के बायीं ओर खिसकने के लिए उत्तरदायी है ?
- (A) हीन वस्तु के संदर्भ में आय में वृद्धि
(B) सामान्य वस्तु के संदर्भ में आय में वृद्धि
(C) जनसंख्या में वृद्धि
(D) भविष्य में कीमत वृद्धि की संभावना
65. एक केन्द्र नियोजित अर्थव्यवस्था में आर्थिक क्रियाओं पर किसका नियंत्रण होता है ?
- (A) उद्यमी
(B) प्राइवेट फर्म
(C) सरकार
(D) उपभोक्ता
66. कुल ब्याज में कौन-सा तत्व सम्मिलित है ?
- (A) प्रबंध का पुरस्कार
(B) शुद्ध ब्याज
(C) व्यक्तिगत जोखिम
(D) उपर्युक्त सभी
67. कीमत विभेद की अवस्था में एकाधिकारी जिस बाजार में वस्तु की माँग लोच अधिक होगी उसमें :
- (A) कोई कीमत नहीं लेगा
(B) ऊँची कीमत रखेगा
(C) कम कीमत रखेगा
(D) कीमत स्थिर रखेगा
63. In which of the following situations does scarcity arise ?
- (A) Supply of resources > Demand for resources
(B) Supply of resources < Demand for resources
(C) Supply of resource = Demand for resources
(D) None of these
64. Which of the following factors lead to a leftward shift in the demand curve ?
- (A) Increase in income in case of inferior goods
(B) Increase in income in case of normal goods
(C) Increase in population
(D) Expectation of future increase in price
65. Who controls economic activities under centrally planned economies ?
- (A) Industrialists
(B) Private firms
(C) Government
(D) Consumers
66. Gross Interest includes :
- (A) Reward for management
(B) Net Interest
(C) Personal Risk
(D) All of the above
67. While doing price discrimination in the market having more elastic demand of a good, a monopolist will :
- (A) Charge no price
(B) Charge high price
(C) Charge low price
(D) Keep the price stable

68. भूमि ही उत्पादन का एकमात्र साधन है जिसकी पूर्ति :
- (A) इकाई के बराबर लोचदार होती है
 (B) पूर्णतः लोचदार होती है
 (C) सापेक्षतः बेलोचदार होती है
 (D) सापेक्षतः लोचदार होती है

69. निम्न चित्र में, PPC का PQ से PQ' तक का आवर्तन क्या दर्शाता है ?

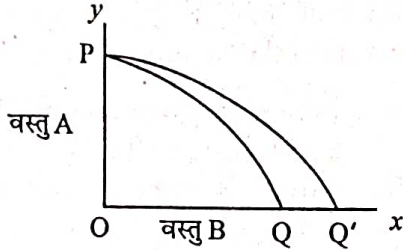

- (A) संसाधनों में वृद्धि
 (B) संसाधनों में कमी
 (C) वस्तु A के तकनीकी स्तर में सुधार
 (D) वस्तु B के तकनीकी स्तर में सुधार

70. एक उपभोक्ता का संतुलन उस बिन्दु पर होता है जहाँ पर तटस्थता वक्र :

- (A) आय रेखा को स्पर्श करता है
 (B) दूसरे ऊँचे तटस्थता वक्र को स्पर्श करता है
 (C) बजट रेखा को स्पर्श करता है
 (D) कीमत रेखा को स्पर्श करता है

71. उत्पत्ति ह्रास नियम किसमें परिणामिक कमी दर्शाता है ?

- (A) उत्पत्ति के साधनों की उत्पादकता
 (B) फर्म द्वारा प्राप्त कुल आमदनी
 (C) परिवर्तनशील साधन का सीमांत उत्पाद
 (D) इनमें से कोई नहीं

68. Land is the only one factor of production, which has its supply :

- (A) Unit elastic
 (B) Perfectly elastic
 (C) Relatively inelastic
 (D) Relatively elastic

69. In the figure below, rotation of the PPC from PQ to PQ' shows :

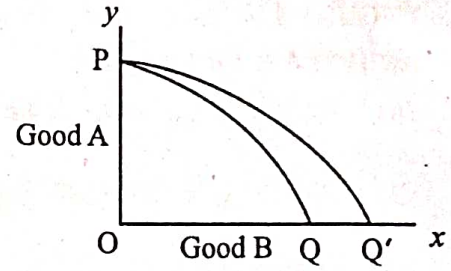

- (A) increase in resources
 (B) decrease in resources
 (C) improvement in technology of Good A
 (D) improvement in technology of Good B

70. A consumer is at equilibrium point where indifference curve :

- (A) touches income line
 (B) touches other higher indifference curve
 (C) touches the budget line
 (D) touches the price line

71. The law of diminishing returns refers to an eventual fall in :

- (A) Productivity of factors of production
 (B) Total earnings of the firm
 (C) Marginal product of the variable factor
 (D) None of these

72. आगास लगान कब उत्पन्न होता है ?

- (A) अल्पकाल में
- (B) दीर्घकाल में
- (C) अति अल्पकाल में
- (D) अति दीर्घकाल में

73. एकाधिकार के संदर्भ में निम्नलिखित में से कौन-सा कथन सत्य है ?

- (A) $AR = MR$
- (B) $AR > MR$
- (C) $AR < MR$
- (D) $AR = MR = P$

74. जब कुल उपयोगिता (TU) वक्र अपने अधिकतम बिन्दु पर होगा, तब सीमांत उपयोगिता (MU) वक्र कैसा होगा ?

- (A) MU शून्य होगी
- (B) MU ऋणात्मक होगी
- (C) MU घट रही होगी
- (D) MU बढ़ रही होगी

75. ऋण-योग्य कोष की माँग क्या है ?

- (A) $I + S$
- (B) $S + H$
- (C) $I + H$
- (D) $M + S$

76. निम्नलिखित चित्र में PRST क्या दर्शाता है ?

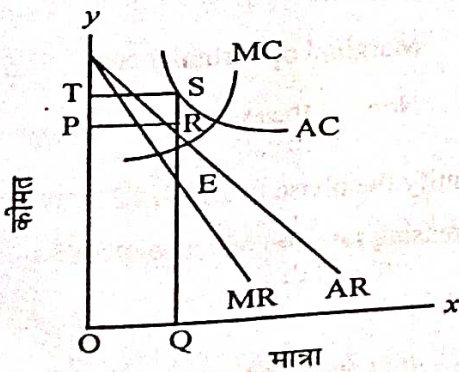

- (A) सामान्य लाभ
- (B) असामान्य लाभ
- (C) हानि
- (D) उपर्युक्त में से कोई नहीं

72. When does Quasi Rent arise ?

- (A) In short-run
- (B) In long-run
- (C) Very short period
- (D) Very long period

73. In case of monopoly, which of the following statements is true ?

- (A) $AR = MR$
- (B) $AR > MR$
- (C) $AR < MR$
- (D) $AR = MR = P$

74. What happens to Marginal Utility (MU) curve when Total Utility (TU) is at its maximum ?

- (A) MU is zero
- (B) MU is negative
- (C) MU is decreasing
- (D) MU is increasing

75. Demand for loanable funds :

- (A) $I + S$
- (B) $S + H$
- (C) $I + H$
- (D) $M + S$

76. In the following figure, what is represented by PRST ?

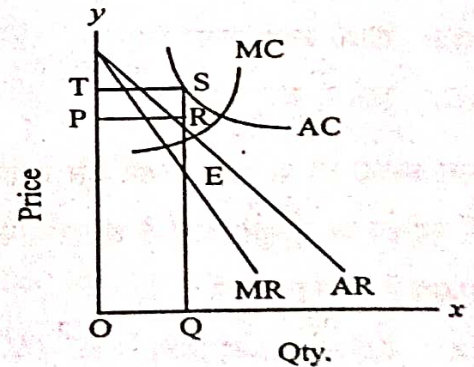

- (A) Normal profit
- (B) Abnormal or supernormal profit
- (C) Loss
- (D) None of the above

77. पूर्ण प्रतियोगिता के अन्तर्गत, कीमत का निर्धारण होता है :
- (A) फर्म की संतुलन कीमत पर
(B) उद्योग की संतुलन कीमत पर
(C) MR व MC के समान होने पर
(D) इनमें से कोई नहीं
78. औसत लागत के घटने पर :
- (A) सीमांत लागत स्थिर हो जाती है
(B) सीमांत लागत बढ़ती है
(C) सीमांत लागत घटती है
(D) उपर्युक्त सभी
79. सीमांत उत्पाद से तात्पर्य है—कुल उत्पादन में एक अतिरिक्त इकाई :
- (A) उत्पादित होती है
(B) बेची जाती है
(C) उपभोग की जाती है
(D) परिवर्तनशील साधन को कार्यरत किया जाता है
80. उत्पादन सम्भावना वक्र की ढाल में परिवर्तन का कारक है :
- (A) अवसर लागत
(B) कुल लागत
(C) सीमांत अवसर लागत
(D) इनमें से कोई नहीं
81. उस अवस्था को पहचानिए जिसमें कुल उत्पाद (TP) में वर्द्धमान दर से वृद्धि होती है और सीमान्त उत्पाद (MP) में भी वृद्धि होती है :
- (A) बढ़ते प्रतिफल का नियम
(B) घटते प्रतिफल का नियम
(C) ऋणात्मक प्रतिफल का नियम
(D) इनमें से कोई नहीं
77. In case of perfect competition, price is determined at :
- (A) Equilibrium price of the firm
(B) Equilibrium price of the industry
(C) Equality between MR and MC
(D) None of these
78. When Average Cost (AC) falls :
- (A) Marginal Cost (MC) becomes constant
(B) Marginal cost increase
(C) Marginal cost decreases
(D) All of the above
79. Marginal product refers to addition to total output when one more :
- (A) Unit is produced
(B) Unit is sold
(C) Unit is consumed
(D) Unit of variable factor is employed
80. The slope of product possibility curve (PPC) is changed by :
- (A) Opportunity cost
(B) Total cost
(C) Marginal opportunity cost
(D) None of these
81. Identify the phase in which TP increases at an increasing rate and MP also increases :
- (A) Increasing returns to a factor
(B) Diminishing returns to a factor
(C) Negative return to a factor
(D) None of these

82. नकद मजदूरी पूर्ववत् रहते हुए मूल्य वृद्धि होने से वास्तविक मजदूरी :

- (A) बढ़ेगी
- (B) यथावत् रहेगी
- (C) शून्य होगी
- (D) घटेगी

83. एक फर्म का पूर्णतः लोचदार माँग वक्र किस प्रतियोगिता में होता है ?

- (A) पूर्ण प्रतियोगिता
- (B) एकाधिकार प्रतियोगिता
- (C) एकाधिकृत प्रतियोगिता
- (D) अल्पाधिकार प्रतियोगिता

84. निम्नलिखित चित्र में, संसाधनों के अकुशल प्रयोग को कौन-सा बिन्दु दर्शाता है ?

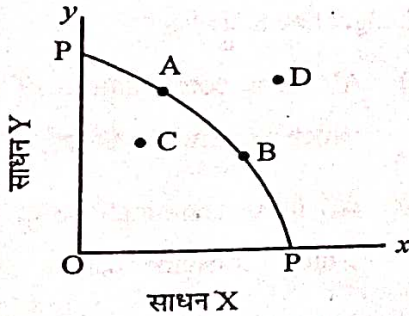

- (A) बिन्दु A तथा B
- (B) बिन्दु D
- (C) बिन्दु C
- (D) बिन्दु C तथा D

85. अर्थशास्त्र में सीमान्त भूमि से तात्पर्य उस भूमि से है जिस पर :

- (A) सामान्य लगान ही उत्पन्न होता है
- (B) कोई लगान उत्पन्न नहीं होता है
- (C) अधिकतम लगान उत्पन्न होता है
- (D) उपर्युक्त में से कोई नहीं

82. Effect of rise in price, with monetary wage being constant, on real wages will :

- (A) Increase
- (B) Remain unchanged
- (C) Zero
- (D) Decreases

83. Demand curve of a firm is perfectly elastic under :

- (A) Perfect competition
- (B) Monopoly
- (C) Monopolistic competition
- (D) Oligopoly

84. In the following figure, inefficient use of resources is shown by :

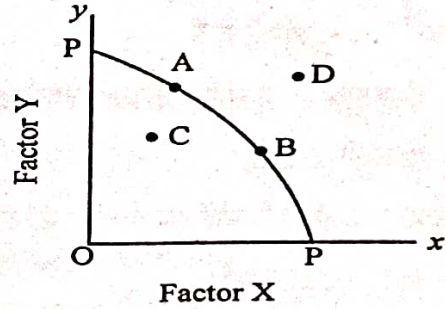

- (A) Points A and B
- (B) Point D
- (C) Point C
- (D) Points C and D

85. In Economics, marginal land is the type of land which gets :

- (A) Normal Rent
- (B) No Rent
- (C) Maximum Rent
- (D) None of the above

86. आभास लगान बराबर होता है :
- (A) $AC - AVC$
 (B) $TR - TC$
 (C) $TR - TVC$
 (D) $P - AC$
87. वितरण में प्रत्येक उत्पादक को उसका भाग दिया जाता है :
- (A) उपयोगिता के आधार पर
 (B) कार्यकुशलता के आधार पर
 (C) असमानता के आधार पर
 (D) सीमांत उपयोगिता के आधार पर
88. हॉले (Hawley) द्वारा प्रतिपादित लाभ का सिद्धान्त है :
- (A) लाभ का गत्यात्मक सिद्धान्त
 (B) लाभ का नवप्रवर्तन सिद्धान्त
 (C) लाभ का जोखिम सिद्धान्त
 (D) लाभ का अनिश्चितता सिद्धान्त
89. एक बजट रेखा में सम्मिलित है :
- (A) दो वस्तुओं के वे सभी संयोग जो उपभोक्ता को पहले ही प्राप्त हैं।
 (B) दो वस्तुओं के वे सभी संयोग जो उपभोक्ता को प्राप्त नहीं हो सकते।
 (C) दो वस्तुओं के वे सभी संयोग जो उपभोक्ता खरीदने के इच्छुक हैं।
 (D) दो वस्तुओं के वे सभी संयोग जो उपभोक्ता खरीद सकता है।
90. अर्थशास्त्र विज्ञान है, क्योंकि :
- (A) इसमें तथ्यों का क्रमबद्ध अध्ययन होता है
 (B) अर्थशास्त्र के नियम, कारण व परिणाम में संबंध स्थापित करता है
 (C) उपर्युक्त दोनों
 (D) उपर्युक्त में से कोई नहीं
86. Quasi Rent equals :
- (A) $AC - AVC$
 (B) $TR - TC$
 (C) $TR - TVC$
 (D) $P - AC$
87. In distribution, every producer is given his share :
- (A) on the basis of utility
 (B) on the basis of efficiency
 (C) on the basis of inequality
 (D) on the basis of marginal utility
88. The theory of Profit propounded by Hawley is :
- (A) Dynamic theory of profit
 (B) Innovation theory of profit
 (C) Risk theory of profit
 (D) Uncertainty theory of profit
89. A budget line includes :
- (A) All those combinations of two goods which a consumer already possesses.
 (B) All those combinations of two goods which a consumer cannot afford.
 (C) All those combinations of two goods which a consumer is willing to buy.
 (D) All those combinations of two goods which a consumer can afford.
90. Economics is a Science because :
- (A) it is systemic study of facts
 (B) it establishes relation between economic laws, causes and effects
 (C) Both of the above
 (D) None of the above

91. उत्पादन की अवस्थाएँ परिणाम होती हैं :
- (A) परिवर्तन की हासमान सीमांत दर का नियम
 (B) सीमांत उपयोगिता हास नियम
 (C) परिवर्तनशील अनुपातों का नियम
 (D) पैमाने के घटते प्रतिफल का नियम
92. कीन्स के अनुसार मुद्रा की माँग क्यों की जाती है ?
- (i) सौदा उद्देश्य
 (ii) सट्टा उद्देश्य
 (iii) दूरदर्शिता उद्देश्य
- (A) (i) और (iii)
 (B) (ii) और (i)
 (C) इनमें से कोई नहीं
 (D) उपर्युक्त सभी
93. एक फर्म के लिए उद्योग बंद करने का बिन्दु है जब :
- (A) $TR = TVC$
 (B) $TR = TC$
 (C) $TC = AVC$
 (D) $MC = AVC$
94. दीर्घकालीन उत्पादन फलन के संदर्भ में साधन अनुपात होगा :
- (A) परिवर्तनशील
 (B) स्थिर
 (C) परिवर्तनशील व स्थिर दोनों
 (D) इनमें से कोई नहीं
95. श्रम को दी गई मजदूरी एक उदाहरण है — का।
- (A) स्पष्ट लागतें
 (B) अस्पष्ट लागतें
 (C) अवसर लागत
 (D) इनमें से कोई नहीं
96. जब सीमांत आगम (MR) शून्य हो, तो :
- (A) TR अधिकतम होगी
 (B) TR न्यूनतम होगी
 (C) TR शून्य होगी
 (D) TR, MR के समान होगी
91. Stages of production are the consequence of :
- (A) Law of diminishing marginal rate of transformation
 (B) Law of diminishing marginal utility
 (C) Law of variable proportions
 (D) Law of diminishing returns to scale
92. According to Keynes demand for money is made for :
- (i) Transaction motive
 (ii) Speculative motive
 (iii) Precautionary motive
- (A) Both (i) and (iii)
 (B) Both (ii) and (i)
 (C) None of these
 (D) All of the above
93. A firm reaches its shut-down point when :
- (A) $TR = TVC$
 (B) $TR = TC$
 (C) $TC = AVC$
 (D) $MC = AVC$
94. In the context of long-run production function, factor ratio is :
- (A) Variable
 (B) Constant
 (C) Variable as well as constant
 (D) None of these
95. Wages paid to labourers is an example of :
- (A) Explicit cost
 (B) Implicit cost
 (C) Opportunity cost
 (D) None of these
96. When MR is zero, then :
- (A) TR is maximum
 (B) TR is minimum
 (C) TR is zero
 (D) TR is equal to MR

97. मजदूरी की अधिकतम सीमा निर्धारित करने वाला तत्व है :

- (A) श्रमिक की सामाजिक प्रतिष्ठा
- (B) श्रम की माँग व पूर्ति
- (C) श्रमिक अथवा श्रम की सीमांत उत्पादकता
- (D) श्रम के कार्य के घण्टे

98. श्रम के पूर्ति वक्र के पीछे की ओर मुड़ने का अभिप्राय है कि ऊँची मजदूरी दर पर श्रमिक :

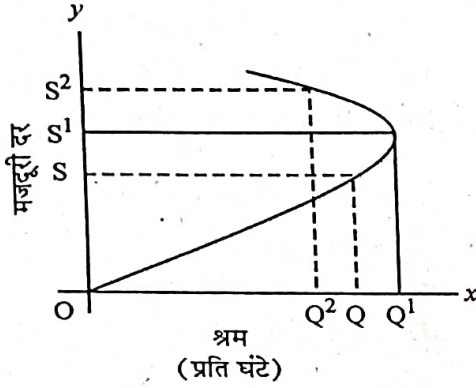

- (A) अधिक काम करता है
- (B) कम काम करता है
- (C) कम समय तक काम करने के लिए तैयार होता है
- (D) अधिक समय तक काम करने के लिए तैयार होता है

99. निम्नलिखित में से क्या तटस्थता वक्र की ढाल की माप होती है ?

- (A) बजट रेखा
- (B) प्रतिस्थापन की सीमांत दर
- (C) परिवर्तन की सीमांत दर
- (D) संतुष्टि की सीमांत दर

100. आर्थिक समस्या के उत्पन्न होने का कारण है :

- (A) साधन दुर्लभ हैं
- (B) मानव की इच्छाएँ असीमित हैं
- (C) साधन के वैकल्पिक प्रयोग हैं
- (D) उपर्युक्त सभी

97. The factor that determines the maximum limit of wages is :

- (A) Social status of labour
- (B) Demand and supply of labour
- (C) Marginal productivity of labour
- (D) Working hours of labour

98. The backward bend of supply curve of labour means that at high wage rate labourer :

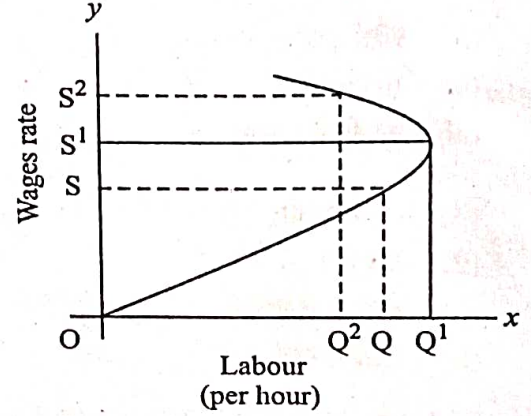

- (A) works more
- (B) works less
- (C) is ready to work for less hours
- (D) is ready to work for more hours

99. What measures the slope of indifference curve ?

- (A) Budget line
- (B) Marginal Rate of substitution
- (C) Marginal Rate of transformation
- (D) Marginal Rate of satisfaction

100. Economic problem arises due to the fact that :

- (A) Resources are scarce
- (B) Human wants are unlimited
- (C) Resources have alternative uses
- (D) All of the above

Roll. No.

Question Booklet Number

O.M.R. Serial No.

--	--	--	--	--	--

131263

20

B.A. (SEM.-I) EXAMINATION, 2021-22

ECONOMICS

(Principle of Micro Economics)

Paper Code

A	0	8	0	1	0	1	T
---	---	---	---	---	---	---	---

Question Booklet Series

C

Time : 1 : 30 Hours

Max. Marks : 100

Instructions to the Examinee :

1. Do not open the booklet unless you are asked to do so.
2. The booklet contains 100 questions. Examinee is required to answer any 75 questions in the OMR Answer-Sheet provided and not in the question booklet. If more than 75 questions are attempted by student, then the first attempted 75 questions will be considered for evaluation. All questions carry equal marks.
3. Examine the Booklet and the OMR Answer-Sheet very carefully before you proceed. Faulty question booklet due to missing or duplicate pages/questions or having any other discrepancy should be got immediately replaced.

(Remaining instructions on last page)

परीक्षार्थियों के लिए निर्देश :

1. प्रश्न-पुस्तिका को तब तक न खोलें जब तक आ कहा न जाए।
2. प्रश्न-पुस्तिका में 100 प्रश्न हैं। परीक्षार्थी को 75 प्रश्नों को केवल दी गई OMR आन्सर-शीट पर ही हल करना है, प्रश्न-पुस्तिका पर नहीं। यदि छात्र द्वारा 75 से अधिक प्रश्नों को हल किया जाता है तो प्रारम्भिक हल किये हुए 75 उत्तरों को ही मूल्यांकन हेतु सम्मिलित किया जाएगा। सभी प्रश्नों के अंक समान हैं।
3. प्रश्नों के उत्तर अंकित करने से पूर्व प्रश्न-पुस्तिका तथा OMR आन्सर-शीट को सावधानीपूर्वक देख लें। दोषपूर्ण प्रश्न-पुस्तिका जिसमें कुछ भाग छपने से छूट गए हों या प्रश्न एक से अधिक बार छप गए हों या उसमें किसी अन्य प्रकार की कमी हो, उसे तुरन्त बदल लें।

(शेष निर्देश अन्तिम पृष्ठ पर)

1. Fiscal policy is formulated by :
 - (A) Government of India
 - (B) Reserve Bank of India
 - (C) State Bank of India
 - (D) Punjab National Bank
 2. Monetary policy is formulated by :
 - (A) Reserve Bank of India
 - (B) State Bank of India
 - (C) Punjab National Bank
 - (D) Bank of Baroda
 3. Activities of modern states are :
 - (A) Law and order and defence work related
 - (B) Trade and commerce related
 - (C) Development related
 - (D) All of the above
 4. The theory of contestable markets was developed by :
 - (A) Prof. Baumol
 - (B) Hicks
 - (C) Keynes
 - (D) Samuelson
 5. Price rigidity is a characteristic of :
 - (A) Perfect competition
 - (B) Imperfect competition
 - (C) Oligopoly
 - (D) None of these
1. राजकोषीय नीति का निर्माण किया जाता है :
 - (A) भारत सरकार द्वारा
 - (B) भारतीय रिजर्व बैंक द्वारा
 - (C) भारतीय स्टेट बैंक द्वारा
 - (D) पंजाब नेशनल बैंक द्वारा
 2. मौद्रिक नीति का निर्माण किया जाता है :
 - (A) भारतीय रिजर्व बैंक द्वारा
 - (B) भारतीय स्टेट बैंक द्वारा
 - (C) पंजाब नेशनल बैंक द्वारा
 - (D) बैंक ऑफ बड़ौदा द्वारा
 3. आधुनिक राज्यों की क्रियायें हैं :
 - (A) कानून व्यवस्था तथा रक्षात्मक कार्य सम्बन्धी
 - (B) व्यापार एवं वाणिज्य सम्बन्धी
 - (C) विकास सम्बन्धी
 - (D) उपर्युक्त सभी
 4. प्रतिस्पर्धा बाजारों के सिद्धान्त को विकसित किया :
 - (A) प्रो. बॉमोल ने
 - (B) हिक्स ने
 - (C) कीन्स ने
 - (D) सैमुल्सन ने
 5. कीमत दृढ़ता एक विशेषता है :
 - (A) पूर्ण प्रतियोगिता की
 - (B) अपूर्ण प्रतियोगिता की
 - (C) अल्पाधिकार की
 - (D) इनमें से कोई नहीं

6. Assumptions of Law of Equi-marginal utility are :

- (A) Rational consumer
- (B) Utility can be measured in terms of money
- (C) No change in fashion and taste
- (D) All of the above

7. "The application of the principle of substitution extends over almost every field of economic enquiry" - who said this ?

- (A) Marshall
- (B) Hicks
- (C) Keynes
- (D) Fisher

8. Characteristics of Monopolistic Competition are :

- (A) Large number of sellers
- (B) Free entry of firms
- (C) Non-price competition
- (D) All of the above

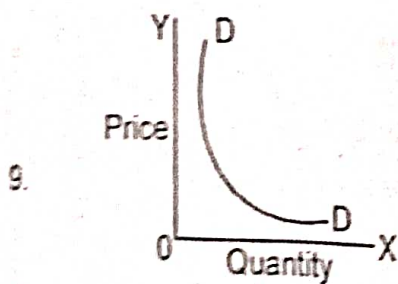

Recognize the above graphic sketch :

- (A) Demand Curve
- (B) Supply Curve
- (C) Both (A) and (B)
- (D) None of these

6. सम-सीमान्त तुष्टिगुण नियम की मान्यताये हैं :

- (A) विवेकशील उपभोक्ता
- (B) उपयोगिता को मुद्रा रूपी पैमाने से मापा जा सकता है
- (C) फैशन एवं रुचि में परिवर्तन न होना
- (D) उपर्युक्त सभी

7. "प्रतिस्थापन का सिद्धान्त आर्थिक खोज के लगभग प्रत्येक क्षेत्र में लागू होता है"- यह क्यन किसने कहा ?

- (A) मार्शल
- (B) हिक्स
- (C) कीन्स
- (D) फिशर

8. एकाधिकृत प्रतियोगिता की विशेषताये हैं :

- (A) विक्रेताओं की अधिक संख्या
- (B) फर्मों का स्वतंत्र प्रवेश
- (C) गैर-कीमत प्रतियोगिता
- (D) उपर्युक्त सभी

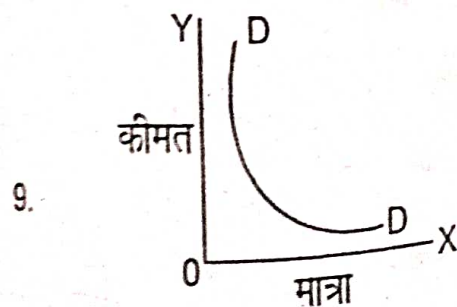

उपर्युक्त ग्राफ को पहचानिये :

- (A) माँग वक्र
- (B) पूर्ति वक्र
- (C) दोनों (A) तथा (B)
- (D) इनमें से कोई नहीं

10. "Rent is that portion of the produce of the earth which is paid to the landlord for the use of the original and indestructible powers of soil." - Ricardo. This statement is :
- (A) True
(B) False
(C) Both (A) and (B)
(D) None of these
11. Modern Theory of Rent was propounded by :
- (A) Ricardo
(B) Adam Smith
(C) J.S. Mill
(D) None of these
12. Marginal Productivity Theory of Distribution was propounded by :
- (A) J.B. Clark
(B) Marshall
(C) Hicks
(D) Friedman
13. Modern Theory of Factor Pricing was developed by :
- (A) Marshall and Hicks
(B) J.B. Clark
(C) Robinson
(D) Ricardo
14. Modern theory of wage determination is based on :
- (A) Demand of Labour
(B) Supply of Labour
(C) Both (A) and (B)
(D) None of these
10. "लगान भूमि की उपज का वह भाग है जो भू-स्वामी को भूमि की मौलिक तथा अविनाशी शक्तियों के प्रयोग के लिए दिया जाता है"- रिकार्डो यह कथन है :
- (A) सत्य
(B) असत्य
(C) दोनों (A) तथा (B)
(D) इनमें से कोई नहीं
11. लगान के आधुनिक सिद्धान्त का प्रतिपादन किया :
- (A) रिकार्डो ने
(B) एडम स्मिथ ने
(C) जे. एस. मिल ने
(D) इनमें से कोई नहीं
12. वितरण के सीमान्त उत्पादकता सिद्धान्त का प्रतिपादन किया :
- (A) जे. बी. क्लार्क ने
(B) मार्शल ने
(C) हिक्स ने
(D) फ्रीडमैन ने
13. साधन कीमत निर्धारण के आधुनिक सिद्धान्त को विकसित किया :
- (A) मार्शल तथा हिक्स ने
(B) जे.बी. क्लार्क ने
(C) रॉबिन्सन ने
(D) रिकार्डो ने
14. मजदूरी निर्धारण का आधुनिक सिद्धान्त आधारित है :
- (A) श्रम की माँग पर
(B) श्रम की पूर्ति पर
(C) दोनों (A) तथा (B)
(D) इनमें से कोई नहीं

15. Under which type of market condition, society suffers loss ?
- (A) Monopoly
(B) Duopoly
(C) Perfect competition
(D) None of these
16. Social welfare is an objective of :
- (A) Capitalism
(B) Socialism
(C) Both (A) and (B)
(D) None of these
17. Characteristics of Capitalism is/are :
- (A) Private Property
(B) Price Mechanism
(C) Profit Maximization
(D) All of the above
18. Consumers' Sovereignty is safe in Capitalism. This statement is :
- (A) True
(B) False
(C) Both (A) and (B)
(D) None of these
19. India is a mixed economy, This statement is :
- (A) True
(B) False
(C) Both (A) and (B)
(D) None of these
20. Cause of Expansion in demand of a commodity is :
- (A) Price of the commodity
(B) Change in quality of the commodity
(C) Consumers' taste
(D) Change in income of consumer
15. बाजार को किस दशा में सामाजिक हानि उठानी पड़ती है ?
- (A) एकाधिकार
(B) द्वयाधिकार
(C) पूर्ण प्रतियोगिता
(D) इनमें से कोई नहीं
16. सामाजिक कल्याण एक उद्देश्य होता है :
- (A) पूंजीवाद का
(B) समाजवाद का
(C) दोनों (A) तथा (B)
(D) इनमें से कोई नहीं
17. पूंजीवाद की विशेषता है :
- (A) निजी सम्पत्ति
(B) कीमत संयंत्र
(C) लाभ अधिकतमीकरण
(D) उपर्युक्त सभी
18. पूंजीवाद में उपभोक्ता की सम्प्रभुता संरक्षित होती है। यह कथन है :
- (A) सत्य
(B) असत्य
(C) दोनों (A) तथा (B)
(D) इनमें से कोई नहीं
19. भारत एक मिश्रित अर्थव्यवस्था है। यह कथन है :
- (A) सत्य
(B) असत्य
(C) दोनों (A) तथा (B)
(D) इनमें से कोई नहीं
20. किसी वस्तु की माँग में विस्तार का कारण होता है :
- (A) वस्तु की कीमत में परिवर्तन
(B) वस्तु के गुण में परिवर्तन
(C) उपभोक्ता की रुचि
(D) उपभोक्ता की आय में परिवर्तन

21. Moral criteria are significant in Paretian Welfare Economics. This statement is :
- (A) True
(B) False
(C) Both (A) and (B)
(D) None of these
22. Causes of market failure is/are :
- (A) Public Goods
(B) Harmful Externalities
(C) Useful Externalities
(D) All of the above
23. Public goods are that :
- (A) which satisfy public or social needs
(B) which make market system inefficient
(C) principle of exclusion does not operate
(D) all of the above
24. Competition Act was enacted in the year :
- (A) 2002
(B) 2001
(C) 2003
(D) 1999
25. Tools of Monetary Policy is/are :
- (A) Open Market Operations
(B) Bank Rate Policy
(C) Cash Reserve Ratio
(D) All of the above
21. परेडो के कल्याण अर्थशास्त्र में नैतिक मानदण्ड महत्वपूर्ण हैं। यह कथन है :
- (A) सत्य
(B) असत्य
(C) दोनों (A) तथा (B)
(D) इनमें से कोई नहीं
22. बाजार विफलता के कारण हैं :
- (A) सार्वजनिक वस्तुएं
(B) हानिकारक बाह्यतायें
(C) उपयोगी बाह्यतायें
(D) उपर्युक्त सभी
23. सार्वजनिक वस्तुएं वह हैं :
- (A) जो सार्वजनिक एवं सामाजिक आवश्यकताओं की पूर्ति करती हों
(B) जो बाजार प्रणाली को अकुशल बनाती हो
(C) अपवर्जन का सिद्धान्त क्रियाशील नहीं होता है
(D) उपर्युक्त सभी
24. प्रतिस्पर्धा अधिनियम लागू किया गया, वर्ष :
- (A) 2002 में
(B) 2001 में
(C) 2003 में
(D) 1999 में
25. मौद्रिक नीति के/का उपकरण है/हैं :
- (A) खुले बाजार की क्रियायें
(B) बैंक दर की नीति
(C) तरल कोषानुपात
(D) उपर्युक्त सभी

26. Who propounded Revealed Preference Theory ?
- (A) Marshall
(B) Hicks
(C) Edgeworth
(D) Samuelson
27. Strong ordering is the basis of Revealed Preference Theory. This statement is :
- (A) True
(B) False
(C) Both (A) and (B)
(D) None of these
28. Who propounded 'Impossibility Theorem' ?
- (A) Arrow
(B) Baumol
(C) Little
(D) Mishan
29. 'Consumption Theory in Terms of Revealed Preference' is related with :
- (A) Hicks
(B) Samuelson
(C) Keynes
(D) None of these
30. Compensation principle theory of Social Welfare was propounded by :
- (A) Kaldor
(B) Pigou
(C) Pareto
(D) None of these
26. प्रकट अधिमान सिद्धान्त का प्रतिपादन किसने किया ?
- (A) मार्शल
(B) हिक्स
(C) एजवर्थ
(D) सैमुल्सन
27. सबल क्रमबद्धता प्रकट अधिमान सिद्धान्त का आधार है। यह कथन है :
- (A) सत्य
(B) असत्य
(C) दोनों (A) तथा (B)
(D) इनमें से कोई नहीं
28. 'असम्भवता सिद्धान्त' के प्रतिपादक कौन हैं ?
- (A) ऐरो
(B) बॉमोल
(C) लिटिल
(D) मिशन
29. 'कन्जम्पशन थ्योरी इन टर्म्स ऑफ रिवील्ड प्रिफरेन्स' का सम्बन्ध है :
- (A) हिक्स से
(B) सैमुल्सन से
(C) कीन्स से
(D) इनमें से कोई नहीं
30. सामाजिक कल्याण के क्षतिपूरक सिद्धान्त के प्रतिपादक कौन हैं ?
- (A) काल्डोर
(B) पीगू
(C) परेटो
(D) इनमें से कोई नहीं

31. Cause of contraction in demand of a goods is :
- (A) Price of goods
(B) Change in quality of goods
(C) Consumers' taste
(D) Change in income of consumer
32. Factors affecting the demand are :
- (A) Income of Consumers
(B) Tastes of Consumers
(C) Distribution of Income
(D) All of the above
33. Change in population affects the change in demand. This statement is :
- (A) True
(B) False
(C) Both (A) and (B)
(D) None of these
34. Petrol is a complementary goods for a car. This statement is :
- (A) True
(B) False
(C) Both (A) and (B)
(D) None of these
35. Coffee is a substitute of Tea. This statement is :
- (A) True
(B) False
(C) Both (A) and (B)
(D) None of these
36. Price and demand has opposite relationship. This statement is :
- (A) True
(B) False
(C) Both (A) and (B)
(D) None of these
31. किसी वस्तु की माँग में संकुचन का कारण होता है :
- (A) वस्तु का मूल्य
(B) वस्तु के गुण में परिवर्तन
(C) उपभोक्ता की रुचि
(D) उपभोक्ता की आय में परिवर्तन
32. माँग को प्रभावित करने वाले तत्व होते हैं :
- (A) उपभोक्ताओं की आय
(B) उपभोक्ताओं की रुचियाँ
(C) आय का वितरण
(D) उपर्युक्त सभी
33. जनसंख्या में परिवर्तन माँग में परिवर्तन लाता है। यह कथन है :
- (A) सत्य
(B) असत्य
(C) दोनों (A) तथा (B)
(D) इनमें से कोई नहीं
34. पेट्रोल कार की पूरक वस्तु है। यह कथन है :
- (A) सत्य
(B) असत्य
(C) दोनों (A) तथा (B)
(D) इनमें से कोई नहीं
35. कॉफी चाय का स्थानापन्न है। यह कथन है :
- (A) सत्य
(B) असत्य
(C) दोनों (A) तथा (B)
(D) इनमें से कोई नहीं
36. कीमत तथा माँग में विपरीत सम्बन्ध होता है। यह कथन है :
- (A) सत्य
(B) असत्य
(C) दोनों (A) तथा (B)
(D) इनमें से कोई नहीं

37. 'Double Criterion' theory of new welfare is related with :
- (A) Prof. Scitovsky
(B) Pareto
(C) Kaldor
(D) Hicks
38. The concept of Paretian Welfare Economics is based on :
- (A) Ordinal Approach
(B) Cardinal Approach
(C) Both (A) and (B)
(D) None of these
39. The concept of 'Compensation Principle' is also known as New Welfare Economics. This statement is :
- (A) True
(B) False
(C) Both (A) and (B)
(D) None of these
40. The concept of Paretian Optimality is based on :
- (A) Ordinal utility approach
(B) Cardinal utility approach
(C) Both (A) and (B)
(D) None of these
41. Marshall and Pigou are related with welfare economics. This statement is :
- (A) True
(B) False
(C) Both (A) and (B)
(D) None of these
37. नवीन कल्याण के 'दोहरा मानदण्ड' सिद्धान्त का सम्बन्ध है :
- (A) प्रो. स्किटोवस्की से
(B) परेटो से
(C) काल्डोर से
(D) हिक्स से
38. परेटो का कल्याण अर्थशास्त्र आधारित है :
- (A) क्रमवाचक दृष्टिकोण पर
(B) गणनावाचक दृष्टिकोण पर
(C) दोनों (A) तथा (B)
(D) इनमें से कोई नहीं
39. 'क्षतिपूरक सिद्धान्त' विचारधारा को नवीन कल्याणवादी अर्थशास्त्र भी कहा जाता है। यह कथन है :
- (A) सत्य
(B) असत्य
(C) दोनों (A) तथा (B)
(D) इनमें से कोई नहीं
40. परेटो अनुकूलतम की अवधारणा आधारित है :
- (A) उपयोगिता के क्रमवाचक विचार पर
(B) उपयोगिता के गणनावाचक विचार पर
(C) दोनों (A) तथा (B)
(D) इनमें से कोई नहीं
41. मार्शल तथा पीगू का सम्बन्ध कल्याणवादी अर्थशास्त्र से है। यह कथन है :
- (A) सत्य
(B) असत्य
(C) दोनों (A) तथा (B)
(D) इनमें से कोई नहीं

42. Coal and electricity are examples of composite demand. This statement is :
- (A) True
(B) False
(C) Both (A) and (B)
(D) None of these
43. Who wrote the book 'Economics' ?
- (A) Marshall
(B) Pigou
(C) Samuelson
(D) Keynes
44. Who wrote the book 'An Essay on the Nature and Significance of Economic Science' ?
- (A) Robbins
(B) Marshall
(C) Keynes
(D) Fisher
45. Assumptions of Law of Diminishing Marginal Utility are :
- (A) Continuous Consumption
(B) Uniformity of quantity and quality of goods
(C) No change in price of commodity
(D) All of the above
46. Who first coined the concept of Consumers' Surplus ?
- (A) Dupuit
(B) Pigou
(C) Fisher
(D) Keynes
47. Consumers' surplus was reconstructed by :
- (A) Hicks
(B) Fisher
(C) Boulding
(D) Chapman
42. कोयला तथा विजली सामूहिक माँग के उदाहरण हैं। यह कथन है :
- (A) सत्य
(B) असत्य
(C) दोनों (A) तथा (B)
(D) इनमें से कोई नहीं
43. 'इकोनॉमिक्स' पुरतक के लेखक हैं :
- (A) मार्शल
(B) पीगू
(C) सैमुल्सन
(D) कीन्स
44. 'एन एसे ऑन द नेचर एण्ड सिग्नीफिकेन्स ऑफ इकोनॉमिक साइंस' के लेखक हैं :
- (A) रॉबिन्स
(B) मार्शल
(C) कीन्स
(D) फिशर
45. ह्रासमान सीमान्त तुष्टिगुण नियम की मान्यता है :
- (A) सतत उपभोग
(B) वस्तु की मात्रा व गुण में एकरूपता
(C) वस्तु के मूल्य में परिवर्तन न होना
(D) उपर्युक्त सभी
46. उपभोक्ता की बचत विचार को सर्वप्रथम किसने प्रकट किया ?
- (A) ड्यूपिट
(B) पीगू
(C) फिशर
(D) कीन्स
47. उपभोक्ता की बचत का पुनर्निर्माण किया :
- (A) हिक्स ने
(B) फिशर ने
(C) बोल्टिडिंग ने
(D) चैपमैन ने

48.

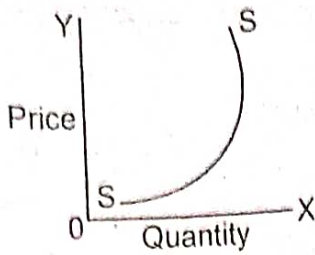

Recognize the above graphic sketch :

- (A) Supply Curve
- (B) Demand Curve
- (C) Both (A) and (B)
- (D) None of these

49.

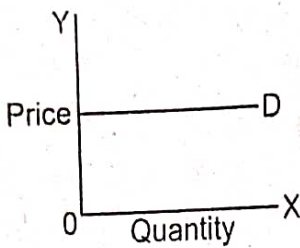

Recognize the above graphic sketch :

- (A) Perfectly Elastic Demand
- (B) Perfectly Inelastic Demand
- (C) Elastic Demand
- (D) Inelastic Demand

50.

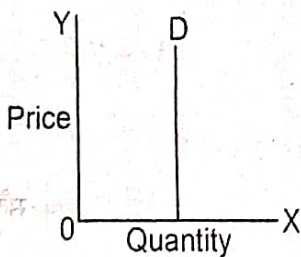

Recognize the above graphic sketch :

- (A) Perfectly Elastic Demand
- (B) Perfectly Inelastic Demand
- (C) Elastic Demand
- (D) Inelastic Demand

48.

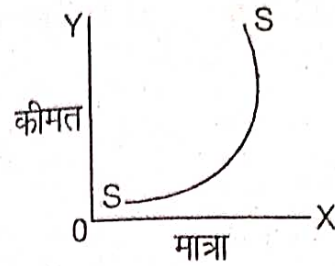

उपर्युक्त ग्राफ को पहचानिये :

- (A) पूर्ति वक्र
- (B) माँग वक्र
- (C) दोनों (A) तथा (B)
- (D) इनमें से कोई नहीं

49.

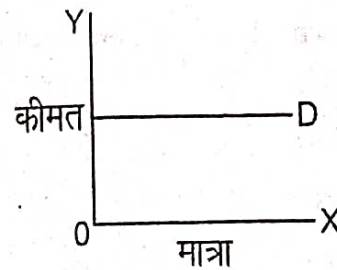

उपर्युक्त ग्राफ को पहचानिये :

- (A) पूर्णतया लोचदार माँग
- (B) पूर्णतया बेलोच माँग
- (C) लोचदार माँग
- (D) बेलोच माँग

50.

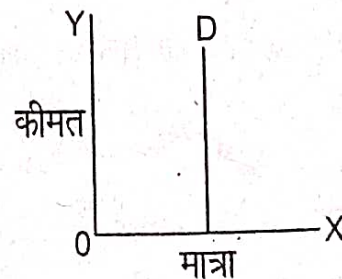

उपर्युक्त ग्राफ को पहचानिये :

- (A) पूर्णतया लोचदार माँग
- (B) पूर्णतया बेलोच माँग
- (C) लोचदार माँग
- (D) बेलोच माँग

51. According to Marshall, are essential for price determination.
- (A) Demand and supply both
(B) Only demand
(C) Only supply
(D) Neither demand nor supply
52. Minimum support price is determined by :
- (A) Producer
(B) Government
(C) Consumer
(D) None of these
53. Consumers' Surplus is maximum in :
- (A) Luxury Goods
(B) Comfort Goods
(C) Necessary Goods
(D) Rare Goods
54. Under perfect competition, price of goods is determined by :
- (A) Government
(B) Supply of goods
(C) Demand of goods
(D) Demand and supply of goods both
55. Which statement is true ?
- (A) Normal price and market price are always equal
(B) Market price tends to be around normal price
(C) Normal price tends to be around market price
(D) None of these
51. मार्शल के अनुसार, कीमत निर्धारण के लिए आवश्यक है।
- (A) माँग व पूर्ति दोनों
(B) केवल माँग
(C) केवल पूर्ति
(D) न तो माँग न ही पूर्ति
52. न्यूनतम समर्थन मूल्य का निर्धारण किया जाता है :
- (A) उत्पादक द्वारा
(B) सरकार द्वारा
(C) उपभोक्ता द्वारा
(D) इनमें से कोई नहीं
53. उपभोक्ता की बचत सर्वाधिक होती है :
- (A) विलासिता की वस्तुओं में
(B) आरामदायक वस्तुओं में
(C) अनिवार्य वस्तुओं में
(D) दुर्लभ वस्तुओं में
54. पूर्ण प्रतियोगिता में, वस्तु की कीमत का निर्धारण होता है :
- (A) सरकार द्वारा
(B) वस्तु की पूर्ति द्वारा
(C) वस्तु की माँग द्वारा
(D) वस्तु की माँग व पूर्ति दोनों के द्वारा
55. कौन-सा कथन सत्य है ?
- (A) सामान्य मूल्य एवं बाजार मूल्य सदैव बराबर होते हैं
(B) बाजार मूल्य सामान्य मूल्य के आसपास होते हैं
(C) सामान्य मूल्य बाजार मूल्य के आसपास होते हैं
(D) इनमें से कोई नहीं

56. Who wrote 'Value and Capital' ?

- (A) Marshall
- (B) Allen
- (C) Hicks
- (D) Boulding

57. The law of diminishing returns is a :

- (A) Short - term analyses
- (B) Long - term analysis
- (C) Medium term analysis
- (D) None of the above

58. Returns to scale is a :

- (A) Short - term analysis
- (B) Long - term analysis
- (C) Medium term analysis
- (D) None of the above

59. Iso-product curves are known as :

- (A) Indifference curves
- (B) Iso-quants curves
- (C) Both (A) and (B)
- (D) None of these

60. Iso-product curve assumes that :

- (A) Labour and capital are two factors of production
- (B) Factors of production can be distributed in small units
- (C) Technological change is constant
- (D) None of these

56. 'वैल्यू एण्ड कैपिटल' को किसने लिखा था ?

- (A) मार्शल
- (B) एलेन
- (C) हिक्स
- (D) बौलडिंग

57. उत्पत्ति ह्रास नियम एक है।

- (A) अल्पकालीन व्याख्या
- (B) दीर्घकालीन व्याख्या
- (C) मध्यकालीन व्याख्या
- (D) उपरोक्त में से कोई नहीं

58. पैमाने का प्रतिफल एक है।

- (A) अल्पकालीन व्याख्या
- (B) दीर्घकालीन व्याख्या
- (C) मध्यकालीन व्याख्या
- (D) उपरोक्त में से कोई नहीं

59. समोत्पाद वक्र जाने जाते हैं :

- (A) उदासीनता वक्र के रूप में
- (B) सम-मात्रा वक्र के रूप में
- (C) दोनों (A) तथा (B)
- (D) इनमें से कोई नहीं

60. समोत्पाद वक्र की मान्यता है :

- (A) श्रम तथा पूँजी दो उत्पत्ति के साधन हैं
- (B) उत्पत्ति के साधनों को छोटी-छोटी इकाइयों में विभक्त किया जा सकता है
- (C) तकनीकी परिवर्तन की दशा स्थिर है
- (D) इनमें से कोई नहीं

61. Cross elasticity of demand for substitute goods is :
- (A) Greater than zero
(B) Less than zero
(C) Equal to zero
(D) None of these
62. Perfectly Elastic Supply Curve is :
- (A) Parallel to Y-axis
(B) Parallel to X-axis
(C) Unparallel to Y-axis
(D) Unparallel to X-axis
63. Opportunity cost is called :
- (A) Transfer cost
(B) Displacement cost
(C) Alternative cost
(D) All of the above
64. Gossen's second Law is called :
- (A) Law of Diminishing Utility
(B) Law of Equi-marginal Utility
(C) Consumers' Surplus
(D) None of these
65. Law of Equi-marginal utility is also known as :
- (A) Law of Maximum Satisfaction
(B) Law of Satisfaction
(C) Law of Consumers' Surplus
(D) None of these
61. प्रतिस्थानापन्न वस्तुओं की माँग की आड़ी लोच होती है :
- (A) शून्य से अधिक
(B) शून्य से कम
(C) शून्य के बराबर
(D) इनमें से कोई नहीं
62. पूर्णतया लोचदार पूर्ति वक्र होता है :
- (A) Y-अक्ष के समानान्तर
(B) X-अक्ष के समानान्तर
(C) Y-अक्ष के असमानान्तर
(D) X-अक्ष के असमानान्तर
63. अवसर लागत को कहा जाता है :
- (A) हस्तान्तरण लागत
(B) विस्थापन लागत
(C) वैकल्पिक लागत
(D) उपर्युक्त सभी
64. गोसेन का द्वितीय नियम है :
- (A) ह्रासमान तुष्टिगुण नियम
(B) सम-सीमान्त तुष्टिगुण नियम
(C) उपभोक्ता की बचत
(D) इनमें से कोई नहीं
65. सम-सीमान्त तुष्टिगुण नियम को कहा जाता है :
- (A) अधिकतम संतुष्टि का नियम
(B) संतुष्टि का नियम
(C) उपभोक्ता की बचत का नियम
(D) इनमें से कोई नहीं

66. Indifference curves are convex to the origin. This statement is :
- (A) True
(B) False
(C) Both (A) and (B)
(D) None of these
67. Discriminated Production is related with :
- (A) Monopolistic competition
(B) Perfect competition
(C) Imperfect competition
(D) None of these
68. Where marginal utility is, consumer gets maximum satisfaction.
- (A) zero
(B) positive
(C) negative
(D) maximum
69. Cardinal Approach of Utility measurement is related with :
- (A) Marshall
(B) Adam Smith
(C) Keynes
(D) Pigou
70. Who is called the father of economics ?
- (A) Adam Smith
(B) Keynes
(C) Marshall
(D) Ricardo
66. उदासीनता वक्र मूल बिन्दु की ओर उन्नतोदर होते हैं। यह कथन है :
- (A) सत्य
(B) असत्य
(C) दोनों (A) तथा (B)
(D) इनमें से कोई नहीं
67. विभेदीकृत उत्पादन का सम्बन्ध है :
- (A) एकाधिकारात्मक प्रतियोगिता से
(B) पूर्ण प्रतियोगिता से
(C) अपूर्ण प्रतियोगिता से
(D) इनमें से कोई नहीं
68. जहाँ सीमान्त उपयोगिता होती है, वहाँ उपभोक्ता पूर्ण संतुष्टि पाता है।
- (A) शून्य
(B) धनात्मक
(C) ऋणात्मक
(D) अधिकतम
69. उपयोगिता मापन के गणनावाचक दृष्टिकोण का सम्बन्ध है :
- (A) मार्शल से
(B) एडम स्मिथ से
(C) कीन्स से
(D) पीगू से
70. अर्थशास्त्र का जनक किसे कहा जाता है ?
- (A) एडम स्मिथ
(B) कीन्स
(C) मार्शल
(D) रिकार्डो

71. The writer of the book 'The Wealth of Nations' is : 71. 'द वेल्थ ऑफ नेशन्स' पुस्तक के लेखक हैं :
- (A) Adam Smith (A) एडम स्मिथ
- (B) Robbins (B) रॉबिन्स
- (C) Marshall (C) मार्शल
- (D) J.K. Mehta (D) जे.के. मेहता
72. The economy of India is : 72. भारत की अर्थव्यवस्था है :
- (A) Capitalist (A) पूंजीवादी
- (B) Socialist (B) समाजवादी
- (C) Mixed (C) मिश्रित
- (D) None of these (D) इनमें से कोई नहीं
73. Production possibility curve is convex to the origin. This statement is : 73. उत्पादन सम्भावना वक्र मूल बिन्दु की ओर उन्नतोदर होते हैं। यह कथन है :
- (A) True (A) सत्य
- (B) False (B) असत्य
- (C) Both (A) and (B) (C) दोनों (A) तथा (B)
- (D) None of these (D) इनमें से कोई नहीं
74. The problem of choice is : 74. चुनाव की समस्या है :
- (A) Economic problem (A) आर्थिक समस्या
- (B) Non-Economic problem (B) गैर-आर्थिक समस्या
- (C) Social problem (C) सामाजिक समस्या
- (D) None of these (D) इनमें से कोई नहीं
75. Cut-throat competition is a characteristic of : 75. गलाकाट प्रतियोगिता एक विशेषता है :
- (A) Capitalist Economy (A) पूंजीवादी अर्थव्यवस्था की
- (B) Socialist Economy (B) समाजवादी अर्थव्यवस्था की
- (C) Mixed Economy (C) मिश्रित अर्थव्यवस्था की
- (D) None of these (D) इनमें से कोई नहीं

76. Consumers' Surplus Theory was propounded by:
- (A) Marshall
(B) Pigou
(C) Fisher
(D) Keynes
77. Who used Indifference curves for first time ?
- (A) Edgeworth
(B) Marshall
(C) Hicks
(D) Samuelson
78. Number of producers in Monopoly is :
- (A) One
(B) Two
(C) Three
(D) Four
79. Which factors affect the supply of goods ?
- (A) Price of factors of production
(B) Price of goods
(C) Technological change
(D) All of the above
80. Gossen's first law is :
- (A) Law of equi-marginal utility
(B) Law of diminishing marginal utility
(C) Consumers' surplus
(D) None of these
76. उपभोक्ता की बचत के सिद्धान्त का प्रतिपादन किया :
- (A) मार्शल ने
(B) पीगू ने
(C) फिशर ने
(D) कीन्स ने
77. उदासीनता वक्रों का प्रयोग सर्वप्रथम किसने किया ?
- (A) एजवर्थ
(B) मार्शल
(C) हिक्स
(D) सैमुल्सन
78. एकाधिकार में उत्पादकों की संख्या होती है :
- (A) एक
(B) दो
(C) तीन
(D) चार
79. वस्तु की पूर्ति को कौन-से तत्व प्रभावित करते हैं ?
- (A) उत्पत्ति के साधनों की कीमत
(B) वस्तु की कीमत
(C) तकनीकी परिवर्तन
(D) उपर्युक्त सभी
80. गोसेन का प्रथम नियम है :
- (A) सम-सीमान्त तुष्टिगुण नियम
(B) ह्रासमान सीमान्त तुष्टिगुण नियम
(C) उपभोक्ता की बचत
(D) इनमें से कोई नहीं

81. Most important factor of a market is :
- (A) Place of market
(B) Competitive conditions
(C) Presence of buyers and sellers
(D) Presence of different goods
82. Number of sellers in oligopoly is :
- (A) More than two
(B) One
(C) Two
(D) None of these
83. At the point of maximum satisfaction, marginal utility is :
- (A) Negative
(B) Positive
(C) Maximum
(D) Zero
84. Indifference curves are :
- (A) Always parallel
(B) May be parallel
(C) Never parallel
(D) May be parallel and may not be
85. Which of the following economist is not related with Indifference curves ?
- (A) Edgeworth
(B) Marshall
(C) Hicks
(D) Allen
81. बाजार का सबसे महत्वपूर्ण तत्व है :
- (A) बाजार का स्थान
(B) प्रतिस्पर्धी दशायें
(C) क्रेताओं एवं विक्रेताओं की उपस्थिति
(D) विभिन्न वस्तुओं की उपलब्धता
82. अल्पाधिकार में विक्रेताओं की संख्या होती है :
- (A) दो से अधिक
(B) एक
(C) दो
(D) इनमें से कोई नहीं
83. अधिकतम संतुष्टि के बिन्दु पर सीमान्त उपयोगिता होती है।
- (A) ऋणात्मक
(B) धनात्मक
(C) अधिकतम
(D) शून्य
84. उदासीनता वक्र होते हैं।
- (A) सदैव समानान्तर
(B) समानान्तर हो सकते हैं
(C) समानान्तर नहीं
(D) समानान्तर हो भी सकते हैं और नहीं भी
85. निम्न में से कौन-से अर्थशास्त्री का सम्बन्ध उदासीनता वक्र से नहीं है ?
- (A) एजवर्थ
(B) मार्शल
(C) हिक्स
(D) एलेन

86. Total money cost means :
- (A) Total Explicit Cost
(B) Total Implicit Cost
(C) Normal Profit
(D) Explicit Cost + Implicit Cost + Normal Profit
87. Fixed costs are called :
- (A) Supplementary cost
(B) Variable cost
(C) Both (A) and (B)
(D) None of these
88. Revenue of a firm means :
- (A) Revenue received out of sale
(B) Expenses done on sale
(C) Number of units produced
(D) None of these
89. 'The Theory of Monopolistic Competition' was written by :
- (A) Prof. Chamberlin
(B) Prof. Marshall
(C) Prof. Leftwitch
(D) Prof. Stigler
90. The author of 'The Economics of Imperfect Competition' is :
- (A) Prof. Marshall
(B) Joan Robinson
(C) Prof. Leftwitch
(D) Prof. Stigler
86. कुल मौद्रिक लागत का आशय है :
- (A) कुल स्पष्ट लागत
(B) कुल अस्पष्ट लागत
(C) सामान्य लाभ
(D) स्पष्ट लागत + अस्पष्ट लागत + सामान्य लाभ
87. स्थिर लागतों को कहा जाता है :
- (A) पूरक लागत
(B) परिवर्तनशील लागत
(C) दोनों (A) तथा (B)
(D) इनमें से कोई नहीं
88. फर्म की आगम का आशय है :
- (A) बिक्री से प्राप्त आय
(B) बिक्री पर किये गये व्यय
(C) उत्पादित इकाइयों की संख्या
(D) इनमें से कोई नहीं
89. 'द थ्योरी ऑफ मोनोपोलिस्टिक कम्पटीशन' के लेखक हैं :
- (A) प्रो. चैम्बरलिन
(B) प्रो. मार्शल
(C) प्रो. लेफ्टविच
(D) प्रो. स्टिगलर
90. 'द इकोनॉमिक्स ऑफ इम्परफेक्ट कम्पटीशन' के लेखक हैं :
- (A) प्रो. मार्शल
(B) जॉन रॉबिन्सन
(C) प्रो. लेफ्टविच
(D) प्रो. स्टिगलर

91. Price mechanism operates in :
- (A) Capitalist
(B) Socialist
(C) Feudalism
(D) None of these
92. Human needs are infinite. This statement is :
- (A) True
(B) False
(C) Both (A) and (B)
(D) None of these
93. The slope of demand curve is :
- (A) Parallel to Y-axis
(B) Parallel to X-axis
(C) Negative
(D) Positive
94. Cause of decrease in demand is :
- (A) Decrease in income of consumer
(B) Increase in income of consumer
(C) Decrease in price of commodity
(D) Increase in price of commodity
95. Degrees of price elasticity of demand are :
- (A) Five
(B) Four
(C) Three
(D) Two
91. कीमत संयंत्र संचालित होता है :
- (A) पूंजीवाद में
(B) समाजवाद में
(C) सामन्तवाद में
(D) इनमें से कोई नहीं
92. मानवीय आवश्यकतायें अनन्त होती हैं। यह कथन है :
- (A) सत्य
(B) असत्य
(C) दोनों (A) तथा (B)
(D) इनमें से कोई नहीं
93. माँग वक्र की ढाल होती है :
- (A) Y-अक्ष के समानान्तर
(B) X-अक्ष के समानान्तर
(C) ऋणात्मक
(D) धनात्मक
94. माँग में कमी का कारण होता है :
- (A) उपभोक्ता की आय में कमी
(B) उपभोक्ता की आय में वृद्धि
(C) वस्तु के मूल्य में कमी
(D) वस्तु के मूल्य में वृद्धि
95. माँग की लोच की श्रेणियाँ होती हैं :
- (A) पाँच
(B) चार
(C) तीन
(D) दो

96. A monopoly firm earns super normal profit. This statement is :
- (A) True
(B) False
(C) Both (A) and (B)
(D) None of these
97. A monopoly firm holds sole control over supply of goods. This statement is :
- (A) True
(B) False
(C) Both (A) and (B)
(D) None of these
98. Product differentiation is related with :
- (A) Monopolistic competition
(B) Perfect competition
(C) Imperfect competition
(D) None of these
99. The characteristics of Perfect Competition is :
- (A) Large number of buyers and sellers
(B) One buyer and many sellers
(C) Many buyers and one seller
(D) None of these
100. Perfect knowledge of the market is a characteristic of :
- (A) Perfect competition
(B) Imperfect competition
(C) Both (A) and (B)
(D) None of these
96. एकाधिकारी फर्म सामान्य से ऊपर लाभ कमाती है। यह कथन है :
- (A) सत्य
(B) असत्य
(C) दोनों (A) तथा (B)
(D) इनमें से कोई नहीं
97. एकाधिकारी फर्म का पूर्ण पर पूर्ण नियंत्रण होता है। यह कथन है :
- (A) सत्य
(B) असत्य
(C) दोनों (A) तथा (B)
(D) इनमें से कोई नहीं
98. वस्तु विभेद सम्बन्धित है :
- (A) एकाधिकारात्मक प्रतियोगिता से
(B) पूर्ण प्रतियोगिता से
(C) अपूर्ण प्रतियोगिता से
(D) इनमें से कोई नहीं
99. पूर्ण प्रतियोगिता की विशेषता है :
- (A) क्रेताओं एवं विक्रेताओं की अधिक संख्या
(B) एक क्रेता एवं अनेक विक्रेता
(C) अनेक क्रेता एवं एक विक्रेता
(D) इनमें से कोई नहीं
100. बाजार दशाओं का पूर्ण ज्ञान एक विशेषता है :
- (A) पूर्ण प्रतियोगिता की
(B) अपूर्ण प्रतियोगिता की
(C) दोनों (A) तथा (B)
(D) इनमें से कोई नहीं

Roll. No.

Question Booklet Number

O.M.R. Serial No.

--	--	--	--	--	--

213002

17

B.A. (SEM.-II) (NEP) EXAMINATION, 2022

ECONOMICS

(Principles of Macro Economics)

Paper Code

A	0	8	0	2	0	1	T
---	---	---	---	---	---	---	---

Question Booklet Series

B

Time : 1 : 30 Hours

Max. Marks : 100

Instructions to the Examinee :

1. Do not open the booklet unless you are asked to do so.
2. The booklet contains 100 questions. Examinee is required to answer any 75 questions in the OMR Answer-Sheet provided and not in the question booklet. If more than 75 questions are attempted by student, then the first attempted 75 questions will be considered for evaluation. All questions carry equal marks.
3. Examine the Booklet and the OMR Answer-Sheet very carefully before you proceed. Faulty question booklet due to missing or duplicate pages/questions or having any other discrepancy should be got immediately replaced.

(Remaining instructions on last page)

परीक्षार्थियों के लिए निर्देश :

1. प्रश्न-पुस्तिका को तब तक न खोलें जब तक आपसे कहा न जाए।
2. प्रश्न-पुस्तिका में 100 प्रश्न हैं। परीक्षार्थी को किन् 75 प्रश्नों को केवल दी गई OMR आन्सर-शीट पर ही हल करना है, प्रश्न-पुस्तिका पर नहीं। यदि छात्र द्वारा 75 से अधिक प्रश्नों को हल किया जाता है तो प्रारम्भिक हल किये हुए 75 उत्तरों को ही मूल्यांकन हेतु सम्मिलित किया जाएगा। सभी प्रश्नों के अंक समान हैं।
3. प्रश्नों के उत्तर अंकित करने से पूर्व प्रश्न-पुस्तिका तथा OMR आन्सर-शीट को सावधानीपूर्वक देख लें। दोषपूर्ण प्रश्न-पुस्तिका जिसमें कुछ भाग छपने से छूट गए हों या प्रश्न एक से अधिक बार छप गए हों या उसमें किसी अन्य प्रकार की कमी हो, उसे तुरन्त बदल लें।

(शेष निर्देश अन्तिम पृष्ठ पर)

1. Okun's law establishes a relationship between :

- (A) Output and Employment
- (B) Interest rate and Investment
- (C) Unemployment and GDP
- (D) None of the above

2. The demonstration effect means :

- (A) Consumption behaviour of individuals is affected by their observation of other whom they related to
- (B) Standard of living of individuals is affected by the behaviour of others
- (C) Income of individuals depends upon income of others
- (D) None of the above

3. Tertiary sector of an economy refers to :

- (A) Agriculture and mining
- (B) Manufacturing
- (C) Services
- (D) None of the above

4. Stagnation means a combination of :

- (A) Slow growth and Rising prices
- (B) Slow growth and Falling prices
- (C) Accelerated growth and Falling prices
- (D) No growth and No change in prices

1. ओकुन का नियम निम्नलिखित में सम्बन्ध स्थापित करता है :

- (A) उत्पादन एवं रोजगार
- (B) ब्याज दर एवं निवेश
- (C) बेरोजगारी एवं जी.डी.पी.
- (D) उपर्युक्त में से कोई नहीं

2. प्रदर्शन प्रभाव का तात्पर्य है :

- (A) व्यक्तियों का उपभोग व्यवहार, दूसरे जिनसे वह सम्बन्धित होना चाहता है, के अवलोकन से प्रभावित होता है
- (B) व्यक्तियों का जीवन स्तर दूसरों के व्यवहार से प्रभावित होता है
- (C) व्यक्तियों की आय दूसरों की आय पर निर्भर है
- (D) उपर्युक्त में से कोई नहीं

3. एक अर्थव्यवस्था का तृतीयक क्षेत्र सम्बन्धित है :

- (A) कृषि एवं खनन से
- (B) विनिर्माण से
- (C) सेवाओं से
- (D) उपरोक्त में से कोई नहीं

4. मुद्रा स्फीति जनित मंदी अथवा निस्पन्द स्फीति का तात्पर्य निम्न संयोग से है :

- (A) धीमी वृद्धि एवं बढ़ते हुए मूल्य
- (B) धीमी वृद्धि एवं गिरते हुए मूल्य
- (C) त्वरित वृद्धि एवं गिरते हुए मूल्य
- (D) कोई वृद्धि नहीं एवं मूल्यों में कोई परिवर्तन नहीं

5. Which of the following measures helpful in controlling inflation ?

- (A) Reduction in bank rate
- (B) Increase in public expenditure
- (C) Devaluation ✓
- (D) Stability in exchange rate

6. Measures to control deflation are following :

- (A) Increase in the quantity of money
- (B) Relaxation in taxes
- (C) Economic help
- (D) All of the above ✓

7. "Inflation is unjust and deflation is inexpedient." Who gave this statement ?

- (A) Prof. Keynes ✓
- (B) Prof. Marshall
- (C) Prof. Pigou
- (D) Prof. Samuelson

8. Causes of demand pull inflation :

- (A) Increase in supply of money
- (B) Increase in disposable income ✓
- (C) Increase in export demand
- (D) All of the above

9. Causes of Cost-Push Inflation :

- (A) Increase in money wages of labour
- (B) Increase in profit rates of producers
- (C) Increase in costs of raw material and fuel
- (D) All of the above ✓

5. निम्नलिखित में से कौन-सा उपाय स्फीति को रोकने में सहायक होगा ?

- (A) बैंक दर में कमी
- (B) सार्वजनिक व्यय में वृद्धि
- (C) अवमूल्यन
- (D) विनिमय दर में स्थिरता

6. मुद्रा संकुचन को नियंत्रित करने के उपाय निम्नलिखित हैं :

- (A) मुद्रा की मात्रा में वृद्धि
- (B) करों में छूट
- (C) आर्थिक सहायता
- (D) उपर्युक्त सभी

7. 'मुद्रा स्फीति अन्यायपूर्ण है तथा मुद्रा संकुचन अनुपयुक्त।' यह कथन किसने दिया ?

- (A) प्रो. कीन्स
- (B) प्रो. मार्शल
- (C) प्रो. पीगू
- (D) प्रो. सैम्युएलसन

8. माँग प्रेरित स्फीति के कारण :

- (A) मुद्रा की पूर्ति में वृद्धि
- (B) खर्च योग्य आय में वृद्धि
- (C) निर्यात माँग में वृद्धि
- (D) उपर्युक्त सभी

9. लागत वृद्धि स्फीति के कारण :

- (A) श्रमिकों की मौद्रिक मजदूरी में वृद्धि
- (B) उत्पादकों की लाभ दरों में वृद्धि
- (C) कच्चे माल तथा ईंधन की लागतों में वृद्धि
- (D) उपर्युक्त सभी

10. What possesses general acceptability ?
 (A) Bill of exchange
 (B) Bond
 (C) Money ✓
 (D) Bank draft
11. What happens in reflation ?
 (A) Always reduces cost of living
 (B) Always reduces standard of living
 (C) Reduces price of products
 (D) Reduces purchasing power of money ✓
12. Which of the following phases of business cycle occurs after trough and before a peak ?
 (A) Lag
 (B) Consolidation
 (C) Expansion ✓
 (D) Contraction
13. Which of the following is an example of fiscal policy ?
 (A) Change in interest rate
 (B) Change in tax rate ✓
 (C) Controlling money supply
 (D) Manipulating bank rate
14. Which of the following is not a component of GDP ?
 (A) Government expanding
 (B) Interest ✓
 (C) Investment
 (D) Net exports
10. निम्न में से सामान्य स्वीकार्यता क्या है ?
 (A) विनिमय बिल
 (B) बॉण्ड
 (C) मुद्रा
 (D) बैंक ड्राफ्ट
11. संस्फीति में क्या होता है ?
 (A) हमेशा जीवन निर्वाह लागत में कमी आती है
 (B) हमेशा जीवन स्तर में कमी आती है
 (C) वस्तुओं की कीमतों में कमी आती है
 (D) मुद्रा की क्रय शक्ति में कमी आती है
12. निम्नलिखित में से व्यापार चक्र की कौन-सी अवस्था गर्त के बाद तथा शिखर के पहले आती है ?
 (A) पश्चता
 (B) समेकित
 (C) विस्तार
 (D) संकुचन
13. निम्नलिखित में से कौन-सा राजकोषीय नीति का एक उदाहरण है ?
 (A) ब्याज की दर में परिवर्तन
 (B) कर की दर में परिवर्तन
 (C) मुद्रा आपूर्ति पर नियंत्रण
 (D) बैंक दर में हेरफेर
14. निम्नलिखित में से सकल घरेलू उत्पाद का घटक नहीं है :
 (A) सार्वजनिक व्यय
 (B) ब्याज
 (C) निवेश
 (D) शुद्ध निर्यात

15. In a business cycle, the opposite of peak is :
- (A) Boom
(B) Recession
(C) Trough ✓
(D) Deflation

16. The LM curve represents an equality between :
- (A) Saving and Investment
(B) National Income and Consumption
(C) Demand for Money and Supply for Money ✓
(D) Demand and Supply of a Product

17. IS-LM theory is :
- (A) An alternative to Keynes and Classical theory
(B) A synthesis of Keynes and Classical theory
(C) Improvement in Keynesian theory
(D) Improvement in Classical theory

18. IS curve represents :
- (A) Product Market
(B) Equality between Saving and Investment ✓
(C) Equality between Demand and Supply
(D) Both (A) and (B)

19. IS-LM curve analysis was introduced by :
- (A) J.M. Keynes and Hicks ✓
(B) J.R. Hicks
(C) Pigou and Marshall
(D) P.A. Samuelson

15. व्यापार चक्र में, शिखर का विलोम होता है :
- (A) तेजी
(B) अवपात
(C) गर्त
(D) मुद्रा संकुचन

16. LM वक्र निम्न में समानता दर्शाता है :
- (A) बचत एवं निवेश
(B) राष्ट्रीय आय एवं उपभोग
(C) मुद्रा के लिए माँग एवं मुद्रा के लिए पूर्ति
(D) एक वस्तु की माँग एवं पूर्ति

17. IS-LM सिद्धान्त है :
- (A) कीन्स एवं प्रतिष्ठित सिद्धान्त का विकल्प
(B) कीन्स एवं प्रतिष्ठित सिद्धान्त का संयोग
(C) कीन्स के सिद्धान्त में सुधार
(D) प्रतिष्ठित सिद्धान्त में सुधार

18. IS वक्र दर्शाता है :
- (A) वस्तु बाजार
(B) बचत व निवेश में बराबरी
(C) माँग एवं आपूर्ति में बराबरी
(D) दोनों (A) और (B)

19. IS-LM वक्र का विश्लेषण प्रस्तुत किया :
- (A) जे.एम. कीन्स व हिक्स ने
(B) जे.आर. हिक्स ने
(C) पीगू व मार्शल ने
(D) पी.ए. सैम्युएलसन ने

20. Which of the following statement is true ?
 (A) Real saving = Planned investment
 (B) Planned saving = Planned investment
 (C) Income = Saving + Investment
 (D) Income = Consumption + Investment ✓
21. Total of marginal propensity to consume and marginal propensity to save is equal to :
 (A) 3/5 (B) 5/3
 (C) 1/2 (D) 1 ✓
22. Investment Multiplier indicates that :
 (A) With increase in investment income increases ✓
 (B) With increase in investment consumption increases
 (C) With increase in investment saving increases
 (D) With increase in investment income remain same ✓
23. Meaning of Investment is :
 (A) Increase in real capital reserve
 (B) Financial investment
 (C) Compensation of capital loss
 (D) None of the above
24. Balance Budget Multiplier is always :
 (A) 0 (B) 1
 (C) -1 (D) Infinite
25. The difference between Gross investment and Net investment is :
 (A) Depreciation ✓
 (B) Accelerator
 (C) Net indirect tax
 (D) Capital investment
20. निम्न में से कौन-सा कथन सही है ?
 (A) वास्तविक बचत = नियोजित विनियोग
 (B) नियोजित बचत = नियोजित विनियोग
 (C) आमदनी = बचत + विनियोग
 (D) आमदनी = उपभोग + विनियोग
21. सीमान्त उपभोग प्रवृत्ति एवं सीमान्त बचत प्रवृत्ति का योग निम्न में से किसके बराबर है ?
 (A) 3/5 (B) 5/3
 (C) 1/2 (D) 1
22. विनियोग गुणक हमें बताता है :
 (A) विनियोग में वृद्धि से आय में वृद्धि होती है
 (B) विनियोग में वृद्धि होने से उपभोग में वृद्धि होती है
 (C) विनियोग में वृद्धि होने से बचत में वृद्धि होती है
 (D) विनियोग में वृद्धि होने से आय स्थिर रहती है
23. निवेश का अर्थ है :
 (A) वास्तविक पूँजी कोष में वृद्धि
 (B) वित्तीय निवेश
 (C) पूँजी ह्रास की क्षतिपूर्ति
 (D) उपर्युक्त में से कोई नहीं
24. सन्तुलित बजट गुणक सदैव होता है :
 (A) 0 (B) 1
 (C) -1 (D) अनन्त
25. सकल निवेश और शुद्ध निवेश में अन्तर होता है :
 (A) मूल्य ह्रास
 (B) त्वरक
 (C) शुद्ध अप्रत्यक्ष कर
 (D) पूँजी निवेश

26. In a boom :
- (A) Unemployment is likely to fall ✓
 (B) Demand is likely to fall
 (C) Prices are likely to fall
 (D) Imports are likely to fall
27. According to accelerator principle, investment depends on change in the :
- (A) Rate of Interest
 (B) Consumption
 (C) Price
 (D) Saving
28. In India, Agricultural income is calculated by :
- (A) Income method
 (B) Output method
 (C) Expenditure method
 (D) None of the above
29. Under classical theory, demand for labour is same as the :
- (A) MP curve of labour
 (B) MRP curve of labour
 (C) MC curve of labour
 (D) MPP curve of labour
30. The reason for existence of proportional relationship between money stock and price level is :
- (A) Money Illusion
 (B) Inflation
 (C) Full employment
 (D) Wage price flexibility
26. तेजी की स्थिति में :
- (A) बेरोजगारी में कमी आती है
 (B) माँग में कमी आती है
 (C) कीमतों में कमी आती है
 (D) आयातों में कमी आती है
27. त्वरक सिद्धान्त के अनुसार, निवेश किसके परिवर्तन पर निर्भर करता है ?
- (A) ब्याज की दर
 (B) उपभोग
 (C) कीमत
 (D) बचत
28. भारत में, कृषि आय की गणना की जाती है :
- (A) आय विधि द्वारा
 (B) उत्पादन विधि द्वारा
 (C) व्यय विधि द्वारा
 (D) उपरोक्त में से कोई नहीं
29. प्रतिष्ठित सिद्धान्त में, श्रम की माँग बराबर होती है :
- (A) श्रम के सीमान्त उत्पादन वक्र
 (B) श्रम के सीमान्त आगम उत्पाद वक्र
 (C) श्रम के सीमान्त लागत वक्र
 (D) श्रम के सीमान्त भौतिक उत्पाद वक्र
30. मुद्रा का संचय एवं कीमत स्तर में आनुपातिक संबंध के पाये जाने का कारण है :
- (A) मुद्रा भ्रांति
 (B) मुद्रा स्फीति
 (C) पूर्ण रोजगार
 (D) मजदूरी कीमत लोचशीलता

31. The stage of Inflation is :
- (A) Development of production and industries
 (B) Encouragement in price increase
 (C) Stage of full employment
 (D) All of the above
32. Macroeconomics is a study of economics that deals with which four sectors ?
- (A) Family, Firm, Government and Demand Supply
 (B) Firms, Family, Government and External Sector
 (C) Profit, Price level, Cost and Expenditure
 (D) None of the above
33. Level of unemployment is high in the state of :
- (A) Inflation
 (B) Deflation
 (C) Reflation
 (D) Stagflation
34. The increase in quantity of money to remove the effects of recession creates :
- (A) Inflation
 (B) Deflation
 (C) Reflation
 (D) Stagflation
35. The combined form of inflation and general unemployment is known as :
- (A) Deflation
 (B) Disinflation
 (C) Reflation
 (D) Stagflation

31. मुद्रा स्फीति की अवस्था है :
- (A) उत्पादन तथा उद्योगों की प्रगति
 (B) मूल्यों में वृद्धि को प्रोत्साहन
 (C) पूर्ण रोजगार की स्थिति
 (D) उपरोक्त सभी
32. समष्टि अर्थशास्त्र में निम्न चार क्षेत्रों का अध्ययन किया जाता है :
- (A) परिवार, फर्म, सरकार और माँग पूर्ति
 (B) फर्म, परिवार, सरकार व बाहरी क्षेत्र
 (C) लाभ, कीमतें, लागत एवं खर्च
 (D) उपर्युक्त में से कोई नहीं
33. बेरोजगारी का स्तर किस स्थिति में अधिक ऊँचा होता है ?
- (A) स्फीति
 (B) अवस्फीति
 (C) संस्फीति
 (D) निस्पन्द स्फीति
34. मन्दी के प्रभाव को दूर करने के लिए मुद्रा की मात्रा में की गई वृद्धि उत्पन्न करती है :
- (A) स्फीति
 (B) अवस्फीति
 (C) संस्फीति
 (D) निस्पन्द स्फीति
35. सामान्य बेरोजगारी तथा स्फीति के सम्मिलित रूप को कहते हैं :
- (A) अवस्फीति
 (B) अपस्फीति
 (C) संस्फीति
 (D) निस्पन्द स्फीति

36. Galloping inflation is a state in which annual increase rate of prices is :

- (A) 5%
- (B) 10%
- (C) 2%
- (D) None of the above

37. Phillips curve represents :

- (A) Relationship between wage rate and unemployment
- (B) Relationship between employment and inflation
- (C) Relationship between tax revenue and tax rate
- (D) Relationship between public revenue and expenditure

38. Which economist presented Phillips Curve ?

- (A) Samuelson
- (B) Solo
- (C) A.W. Phillips
- (D) None of the above

39. Meaning of Investment in Keynes Employment theory is :

- (A) Financial investment
- (B) Real investment
- (C) Gross investment
- (D) None of the above

40. In an economy, investment depends upon :

- (A) Rate of interest
- (B) Marginal efficiency of capital
- (C) Both (A) and (B)
- (D) None of the above

36. दौड़ते हुए मुद्रा प्रसार में मूल्यों की वार्षिक वृद्धि दर होती है :

- (A) 5%
- (B) 10%
- (C) 2%
- (D) उपरोक्त में से कोई नहीं

37. फिलिप्स वक्र दर्शाता है :

- (A) मजदूरी दर तथा बेरोजगारी के बीच सम्बन्ध
- (B) रोजगार तथा स्फीति के बीच सम्बन्ध
- (C) कर राजस्व तथा कर की दरों के बीच सम्बन्ध
- (D) सार्वजनिक आय तथा व्यय के बीच सम्बन्ध

38. फिलिप्स वक्र को किस अर्थशास्त्री ने प्रस्तुत किया ?

- (A) सैम्युएलसन
- (B) सोलो
- (C) ए.डब्ल्यू. फिलिप्स
- (D) उपर्युक्त में से कोई नहीं

39. कीन्स के रोजगार सिद्धान्त में विनियोग का अर्थ है :

- (A) वित्तीय विनियोग
- (B) वास्तविक विनियोग
- (C) सकल विनियोग
- (D) उपर्युक्त में से कोई नहीं

40. अर्थव्यवस्था में निवेश किस पर निर्भर करता है ?

- (A) ब्याज की दर पर
- (B) पूँजी की सीमान्त कुशलता पर
- (C) दोनों (A) और (B)
- (D) उपर्युक्त में से कोई नहीं

41. Which among the following is not a feature of Keynesian theory ?
- (A) Short-run
(B) Wage price flexibility
(C) Fiscal policy
(D) Underemployment equilibrium
42. Under classical theory, rate of interest is determined by :
- (A) Demand for money and supply of money
(B) Demand of capital and supply of savings
(C) Demand for investment and price level
(D) Demand for investment and supply of money
43. Keynes published the book 'General Theory of Employment Interest and Money' in the year :
- (A) 1929 (B) 1933
(C) 1936 (D) 1935
44. The two corner stones of classical theory is :
- (A) Phillips curve and Say's law
(B) Say's law and Quantity theory of Money
(C) Quantity theory of Money and Liquidity Preference theory
(D) Say's Market law and Liquidity Preference theory
45. Average no. of times a unit of money changes from one hand to another is called :
- (A) Price level
(B) Supply of Money
(C) Value of Money
(D) Velocity of Circulation

41. निम्न में से कीन्स के सिद्धान्त की विशेषता नहीं है :
- (A) अल्पकाल
(B) मजदूरी कीमत लोचशीलता
(C) राजकोषीय नीति
(D) अल्प रोजगार संतुलन
42. प्रतिष्ठित सिद्धान्त में ब्याज की दर निर्धारित की जाती है :
- (A) मुद्रा की माँग एवं मुद्रा की पूर्ति द्वारा
(B) पूँजी की माँग एवं बचत की पूर्ति द्वारा
(C) निवेश की माँग एवं कीमत स्तर द्वारा
(D) निवेश की माँग एवं मुद्रा की पूर्ति द्वारा
43. कीन्स की प्रसिद्ध पुस्तक 'जनरल थ्योरी ऑफ एम्प्लायमेण्ट इन्टरेस्ट एण्ड मनी' कब प्रकाशित हुई ?
- (A) 1929 (B) 1933
(C) 1936 (D) 1935
44. प्रतिष्ठित अर्थशास्त्र के दो आधार स्तम्भ है :
- (A) फिलिप्स वक्र एवं से का नियम
(B) से का नियम एवं मुद्रा परिमाण सिद्धान्त
(C) मुद्रा परिमाण सिद्धान्त एवं तरलता पसन्दगी का सिद्धान्त
(D) से का बाजार नियम एवं तरलता पसन्दगी का सिद्धान्त
45. मुद्रा की एक इकाई किसी एक समय में औसत रूप से कितने हाथों से होकर गुजरती है, उसे कहा जाता है :
- (A) कीमत स्तर
(B) मुद्रा की पूर्ति
(C) मुद्रा का मूल्य
(D) संचलन गति

46. In a closed economy is not included :
- (A) Households
(B) Firms
(C) Government
(D) Foreign sector
47. In a closed economy total expenditure is equal to :
- (A) $C + I + G + NX$
(B) $C + I + G + X - M$
(C) $C + I + X - M$
(D) $C + G + X - M$
48. Inflation is a state where :
- (A) Money in circulation is more
(B) Price level is high
(C) Stable and continuous increase in prices
(D) Increase in prices at full employment level
49. Which class is maximum benefitted by inflation ?
- (A) Producer
(B) Investor
(C) Labour
(D) Consumer
50. In which state the inequality in the distribution of income and wealth increases ?
- (A) Inflation
(B) Deflation
(C) Reflation
(D) Stagflation

46. एक बन्द अर्थव्यवस्था में शामिल नहीं है :
- (A) परिवार
(B) फर्म
(C) सरकार
(D) विदेशी क्षेत्र
47. एक बन्द अर्थव्यवस्था में कुल व्यय निम्न के बराबर है :
- (A) $C + I + G + NX$
(B) $C + I + G + X - M$
(C) $C + I + X - M$
(D) $C + G + X - M$
48. स्फीति वह स्थिति है जिसमें :
- (A) चलन में मुद्रा की मात्रा अधिक है
(B) कीमतें बढ़ी हुई हैं
(C) कीमतों में सुस्थिर एवं अनवरत रूप से होने वाली वृद्धि
(D) पूर्ण रोजगार के स्तर पर कीमतों में वृद्धि
49. स्फीति से किस वर्ग को अधिक लाभ होगा ?
- (A) उत्पादक
(B) निवेशक
(C) मजदूर
(D) उपभोक्ता
50. धन तथा आय के वितरण में असमानता किस स्थिति में अधिक बढ़ती है ?
- (A) स्फीति
(B) अवस्फीति
(C) संस्फीति
(D) निस्पन्द स्फीति

51. Aggregate supply is effected with :
- (A) Price level
(B) Production capacity of economy
(C) Level of costs
(D) All of the above
52. Point of Effective Demand is where :
- (A) Aggregate demand is equal to aggregate supply
(B) Demand of money is equal to supply of money
(C) Saving is equal to supply
(D) None of the above
53. Keynes Employment theory is not applied on :
- (A) Capitalist Economy
(B) Developing Economy
(C) Developed Economies
(D) None of the above
54. Who rendered the concept of consumption function ?
- (A) Prof. Keynes
(B) Prof. Hicks
(C) Prof. Fisher
(D) None of the above
55. Average propensity to consume is equal to :
- (A) $\frac{C}{Y}$
(B) $\frac{\Delta C}{\Delta Y}$
(C) $\frac{Y}{C}$
(D) $\frac{\Delta Y}{\Delta C}$
51. समग्र पूर्ति पर प्रभाव पड़ता है :
- (A) कीमत स्तर का
(B) अर्थव्यवस्था की उत्पादन क्षमता का
(C) लागतों के स्तर का
(D) उपर्युक्त सभी
52. प्रभावी माँग का बिन्दु वह है जहाँ :
- (A) समग्र माँग बराबर है समग्र पूर्ति के
(B) मुद्रा की माँग बराबर है मुद्रा की पूर्ति के
(C) बचत बराबर है पूर्ति के
(D) उपर्युक्त में से कोई नहीं
53. कीन्स का रोजगार सिद्धान्त लागू नहीं होता है :
- (A) पूँजीवादी अर्थव्यवस्था पर
(B) विकासशील अर्थव्यवस्था पर
(C) विकसित अर्थव्यवस्थाओं पर
(D) उपर्युक्त में से कोई नहीं
54. उपभोग फलन की अवधारणा का प्रतिपादन किया :
- (A) प्रो. कीन्स ने
(B) प्रो. हिक्स ने
(C) प्रो. फिशर ने
(D) उपर्युक्त में से कोई नहीं
55. औसत उपभोग प्रवृत्ति निम्न के बराबर है :
- (A) $\frac{C}{Y}$
(B) $\frac{\Delta C}{\Delta Y}$
(C) $\frac{Y}{C}$
(D) $\frac{\Delta Y}{\Delta C}$

56. Macro Analysis studies :
- (A) Individual Income
(B) National Income
(C) Individual Saving
(D) Demand Analysis

57. Who is known as the father of Macro Analysis ?

- (A) Adam Smith
(B) Pigou
(C) Marshall
(D) Keynes

58. The author of 'General Theory of Employment Interest and Money' is :

- (A) Keynes
(B) Pigou
(C) J.B. Say
(D) Marshall

59. Theory of Micro Analysis in the following is :

- (A) Theory of Distribution
(B) Theory of Economic Development
(C) Macro Theory of Distribution
(D) Theory of Income and Employment

60. National Income is equal to :

- (A) NNP at Market Price
(B) NNP at Product Cost
(C) Net Domestic Product
(D) Gross National Product (GNP)

56. समष्टि विश्लेषण अध्ययन करता है :

- (A) व्यक्तिगत आय
(B) राष्ट्रीय आय
(C) व्यक्तिगत बचत
(D) माँग विश्लेषण

57. समष्टि विश्लेषण के जनक कहे जाते हैं :

- (A) एडम स्मिथ
(B) पीगू
(C) मार्शल
(D) कीन्स

58. 'जनरल थ्योरी ऑफ एम्प्लायमेन्ट इन्टरेस्ट एण्ड मनी' के लेखक हैं :

- (A) कीन्स
(B) पीगू
(C) जे.बी. से
(D) मार्शल

59. निम्न में व्यक्ति अर्थशास्त्र का सिद्धान्त है :

- (A) वितरण का सिद्धान्त
(B) आर्थिक विकास का सिद्धान्त
(C) वितरण का समष्टिगत सिद्धान्त
(D) आय व रोजगार का सिद्धान्त

60. राष्ट्रीय आय बराबर होती है :

- (A) बाजार कीमत पर NNP के
(B) साधन लागत पर NNP के
(C) शुद्ध घरेलू उत्पाद के
(D) सकल राष्ट्रीय उत्पाद (जी.एन.पी.) के

61. Can interest be zero or negative ever ?

- (A) Yes
- (B) No
- (C) Difficult to say
- (D) None of the above

62. Keynes Interest Theory is known with the name of :

- (A) Marginal Productivity Theory
- (B) Time Preference Theory
- (C) Sacrifice Theory of Interest
- (D) Liquidity Preference Theory of Interest

63. Demand of money for speculative motive depends on :

- (A) Rate of interest
- (B) Income level
- (C) Rate of profit
- (D) None of the above

64. Liquidity trap implied that :

- (A) Rate of Interest cannot change
- (B) Rate of Interest can not increase above a particular level
- (C) Rate of Interest cannot fall below a particular level
- (D) Liquidity cannot change

65. Which of the following types of business cycles have the longer distance ?

- (A) Juglar cycle
- (B) Kitchin cycle
- (C) Building cycle
- (D) Kondratieff cycle

61. क्या ब्याज कभी शून्य या ऋणात्मक हो सकता है ?

- (A) हाँ
- (B) नहीं
- (C) कुछ कहना मुश्किल
- (D) उपर्युक्त में से कोई नहीं

62. कीन्स के ब्याज सिद्धान्त को अन्य किस नाम से जाना जाता है ?

- (A) ब्याज का सीमान्त उत्पादकता का सिद्धान्त
- (B) ब्याज का समय पसन्दगी का सिद्धान्त
- (C) ब्याज का त्याग का सिद्धान्त
- (D) ब्याज का तरलता पसन्दगी का सिद्धान्त

63. सद्दा उद्देश्य के लिए मुद्रा की माँग निर्भर करती है :

- (A) ब्याज दर पर
- (B) आय के स्तर पर
- (C) लाभ की दर पर
- (D) उपर्युक्त में से कोई नहीं

64. तरलता जाल का तात्पर्य है :

- (A) ब्याज दर बदल नहीं सकती
- (B) ब्याज दर एक विशेष स्तर से ऊपर नहीं जा सकती
- (C) ब्याज दर एक विशेष स्तर से नीचे नहीं जा सकती
- (D) तरलता बदल नहीं सकती

65. निम्न प्रकार के व्यापार चक्रों में किसका लम्बे अंतराल का चक्र होता है ?

- (A) जगलर चक्र
- (B) किचिन चक्र
- (C) निर्माण चक्र
- (D) कोण्ड्रेटीफ चक्र

66. What does we mean from total demand or aggregate demand ?

- (A) Investment demand + Saving demand
- (B) Consumption demand + Government demand
- (C) Investment demand + Consumption demand
- (D) Consumption demand + Saving demand

67. According to Keynes Income theory, when Investment increases then Income :

- (A) Increases
- (B) Decreases
- (C) Remains constant
- (D) None of the above

68. Induced Investment is a function of :

- (A) Rate of Interest
- (B) Technique
- (C) Income
- (D) Government Policy

69. The combined effect of Multiplier and Accelerator is denoted as :

- (A) Induced Investment
- (B) Super Multiplier
- (C) Fast Multiplier
- (D) Autonomous Investment

70. Who introduced the term Ex-ante and Ex-post ?

- (A) Gunnar Mirdal
- (B) Ricardo
- (C) Malthus
- (D) J.B. Say

66.

कुल माँग अथवा समग्र माँग से हमारा अभिप्राय है :

- (A) निवेश माँग + बचत माँग
- (B) उपभोग माँग + सरकारी माँग
- (C) निवेश माँग + उपभोग माँग
- (D) उपभोग माँग + बचत माँग

67.

कीन्स के आय सिद्धान्त के अनुसार, निवेश बढ़ने से आय :

- (A) बढ़ती है
- (B) घटती है
- (C) स्थिर रहती है
- (D) उपर्युक्त में से कोई नहीं

68.

प्रेरित निवेश निम्न का फलन है :

- (A) ब्याज दर
- (B) तकनीक
- (C) आय
- (D) सरकारी नीति

69.

गुणक और त्वरक के मिश्रित प्रभाव को कहते हैं :

- (A) प्रेरित निवेश
- (B) उच्च गुणक
- (C) तीव्र गुणक
- (D) स्वायत्त निवेश

70.

Ex-ante और Ex-post किसके द्वारा प्रस्तुत किया गया ?

- (A) गुन्नार मिर्डल
- (B) रिकार्डो
- (C) माल्थस
- (D) जे.बी. से

71. Measurement of National Income in India is done by :
- (A) Planning Commission
(B) Central Statistical Organisation
(C) Indian Statistical Institute
(D) Reserve Bank of India
72. NNP means :
- (A) GDP – Depreciation
(B) GDP + Depreciation
(C) NNP – Depreciation
(D) GNP – Depreciation
73. Transfer Payment include :
- (A) Pensions
(B) Unemployment allowance
(C) Subsidies
(D) All of the above
74. Wages, Interest, Rent and Profit are distributed :
- (A) From Gross National Product
(B) From Net National Product
(C) From National Income
(D) From Personal Income which can be expanded.
75. Social Accounting is :
- (A) National Income
(B) Total National Production
(C) Net National Production
(D) On the basis of aim any of the above
71. भारत में राष्ट्रीय आय का आंकलन करता है :
- (A) योजना आयोग
(B) केन्द्रीय सांख्यिकी संगठन
(C) भारतीय सांख्यिकी संस्थान
(D) भारतीय रिजर्व बैंक
72. शुद्ध राष्ट्रीय उत्पाद से आशय है :
- (A) कुल घरेलू उत्पाद - मूल्य ह्रास
(B) कुल घरेलू उत्पाद + मूल्य ह्रास
(C) शुद्ध राष्ट्रीय उत्पाद - मूल्य ह्रास
(D) कुल राष्ट्रीय उत्पाद - मूल्य ह्रास
73. हस्तान्तरण भुगतान में शामिल है :
- (A) पेंशन
(B) बेरोजगारी भत्ता
(C) उपादान
(D) उपर्युक्त सभी
74. मजदूरी, ब्याज, लगान व लाभ वितरित होता है :
- (A) सकल राष्ट्रीय उत्पाद से
(B) विशुद्ध राष्ट्रीय उत्पाद से
(C) राष्ट्रीय आय से
(D) व्यय करने योग्य निजी आय से
75. सामाजिक लेखांकन है :
- (A) राष्ट्रीय आय
(B) कुल राष्ट्रीय उत्पादन
(C) विशुद्ध राष्ट्रीय उत्पादन
(D) उद्देश्य के आधार पर उपर्युक्त में से कोई भी

76. Which of the following is not a method of measuring National Income ?

- (A) Production method
- (B) Income method
- (C) Cost method
- (D) Expenditure method

77. Capital is :

- (A) Stock concept
- (B) Flow concept
- (C) Both (A) and (B)
- (D) None of the above

78. According to Keynes, the increases in consumption and income is :

- (A) Non-proportional
- (B) Proportional
- (C) Constant
- (D) None of the above

79. The relative income hypothesis was given by :

- (A) J.M. Keynes
- (B) J.S. Duesenberry
- (C) F. Modigliani
- (D) None of the above

80. The concept of Inflationary Gap is introduced by :

- (A) A.C. Pigou
- (B) J.M. Keynes
- (C) Milton Friedman
- (D) Samuelson

76. राष्ट्रीय आय मापने की निम्नलिखित में से कौन-सी विधि नहीं है ?

- (A) उत्पादन विधि
- (B) आय विधि
- (C) लागत विधि
- (D) व्यय विधि

77. पूँजी है :

- (A) संचित धारणा
- (B) प्रवाह धारणा
- (C) दोनों (A) और (B)
- (D) उपर्युक्त में से कोई नहीं

78. कीन्स के अनुसार, उपभोग एवं आय की वृद्धि होती है :

- (A) गैर-आनुपातिक
- (B) आनुपातिक
- (C) स्थिर
- (D) उपर्युक्त में से कोई नहीं

79. सापेक्ष आय परिकल्पना निम्न द्वारा दी गयी :

- (A) जे.एम. कीन्स
- (B) जे.एस. ड्यूसेनबेरी
- (C) एफ. मोदिग्लियानी
- (D) उपरोक्त में से कोई नहीं

80. स्फीतिक अन्तराल की धारणा प्रस्तुत की :

- (A) ए.सी. पीगू ने
- (B) जे.एम. कीन्स ने
- (C) मिल्टन फ्रीडमैन ने
- (D) सैम्युएलसन ने

81. Indicators of Marginal Propensity to Consume are :

- (A) $\frac{\Delta C}{\Delta Y}$
(B) $\frac{\Delta Y}{\Delta C}$
(C) ΔC
(D) $\frac{\Delta C}{Y}$

82. Indicator of Marginal Propensity to Save is :

- (A) $1 - MPC$
(B) $MPC - 1$
(C) $1 + MPC$
(D) $1 - APC$

83. Multiplier depends on :

- (A) Marginal Propensity to Consume
(B) Average Propensity to Consume
(C) Propensity to Invest
(D) None of the above

84. Concept of Multiplier was developed first by :

- (A) J.M. Keynes
(B) R.F. Kahn
(C) J.D. Clark
(D) Samuelson

85. Investment multiplier is related with which of the following economist ?

- (A) J.R. Hicks
(B) J.M. Keynes
(C) R.F. Kahn
(D) Alfred Marshall

81. सीमान्त उपभोग प्रवृत्ति के सूचक हैं :

- (A) $\frac{\Delta C}{\Delta Y}$
(B) $\frac{\Delta Y}{\Delta C}$
(C) ΔC
(D) $\frac{\Delta C}{Y}$

82. सीमान्त बचत प्रवृत्ति का सूचक है :

- (A) $1 - MPC$
(B) $MPC - 1$
(C) $1 + MPC$
(D) $1 - APC$

83. गुणक निर्भर करता है :

- (A) सीमान्त उपभोग प्रवृत्ति पर
(B) औसत उपभोग प्रवृत्ति पर
(C) निवेश प्रवृत्ति पर
(D) उपर्युक्त में से कोई नहीं

84. गुणक की धारणा को सर्वप्रथम विकसित किया :

- (A) जे.एम. कीन्स ने
(B) आर.एफ. काहन ने
(C) जे.डी. क्लार्क ने
(D) सैम्युएलसन ने

85. विनियोग गुणक निम्न में से किस अर्थशास्त्री के नाम से सम्बन्धित है ?

- (A) जे.आर. हिक्स
(B) जे.एम. कीन्स
(C) आर.एफ. काहन
(D) अल्फ्रेड मार्शल

86. Economic Welfare increases when :

- (A) National Income Increases
- (B) Prices Increase
- (C) Prices Remain Constant
- (D) All of the above are true

87. Cause of Pollution is :

- (A) Over Population
- (B) Cutting of Trees
- (C) Both (A) and (B)
- (D) None of the above

88. "Supply creates its own demand." This statement is given by :

- (A) Prof. Keynes
- (B) J.B. Say
- (C) Marshall
- (D) Pigou

89. J.B. Say's Law of Market is related to :

- (A) Classical Theory of Employment
- (B) Keynes Theory of Employment
- (C) Both (A) and (B)
- (D) None of the above

90. To increase employment Keynes gave very much importance to :

- (A) Propensity to Consume
- (B) Public Investment
- (C) Private Investment
- (D) None of the above

86. आर्थिक कल्याण में वृद्धि होती है जब :

- (A) राष्ट्रीय आय बढ़ती है
- (B) कीमतें बढ़ती हैं
- (C) कीमतें स्थिर रहती हैं
- (D) उपर्युक्त सभी सत्य

87. प्रदूषण का कारण है :

- (A) जनसंख्या का दबाव
- (B) वृक्षों का काटा जाना
- (C) दोनों (A) और (B)
- (D) उपर्युक्त में से कोई नहीं

88. "पूर्ति अपनी माग स्वयं उत्पन्न करती है।" यह कथन किसका है ?

- (A) प्रो. कीन्स
- (B) जे.बी. से
- (C) मार्शल
- (D) पीगू

89. जे.बी. से का बाजार का नियम किससे सम्बन्धित है ?

- (A) प्रतिष्ठित रोजगार सिद्धान्त
- (B) कीन्स का रोजगार सिद्धान्त
- (C) दोनों (A) और (B)
- (D) उपर्युक्त में से कोई नहीं

90. कीन्स ने रोजगार बढ़ाने की दृष्टि से सर्वाधिक महत्व दिया है :

- (A) उपभोग प्रवृत्ति को
- (B) सार्वजनिक विनियोग को
- (C) निजी विनियोग को
- (D) उपर्युक्त में से कोई नहीं

91. The relationship of Multiplier with MPC is :
- (A) Direct Relation
(B) Indirect Relation
(C) Proportional Relation
(D) None of the above
92. Quantity of Multiplier is decided by :
- (A) Average Propensity to Consume
(B) Marginal Propensity to Consume
(C) Marginal Propensity to Save
(D) Marginal Income
93. Limitations of value of multiplier are :
- (A) 0 to 1
(B) 1 to 10
(C) +1 and -1
(D) None of the above
94. According to Classical Economist, saving is a function of :
- (A) Investment
(B) Rate of Interest
(C) Level of Income
(D) Demand of Money
95. Causes of Diminishing of Marginal Productivity of Capital are :
- (A) Increase in Supply of Marginal Goods
(B) Increase in Prices of Capital Goods
(C) Functioning of Law of Diminishing Production
(D) All of the above

91. गुणक का MPC के साथ सम्बन्ध होता है :
- (A) सीधा सम्बन्ध
(B) विपरीत सम्बन्ध
(C) आनुपातिक सम्बन्ध
(D) उपर्युक्त में से कोई नहीं
92. गुणक की मात्रा निर्धारित होती है :
- (A) औसत उपभोग प्रवृत्ति द्वारा
(B) सीमान्त उपभोग प्रवृत्ति द्वारा
(C) सीमान्त बचत प्रवृत्ति द्वारा
(D) सीमान्त आय द्वारा
93. गुणक का मूल्य किन सीमाओं में रहता है ?
- (A) 0 से 1
(B) 1 से 10
(C) +1 तथा -1
(D) उपर्युक्त में से कोई नहीं
94. प्रतिष्ठित आर्थिक सिद्धान्त के अनुसार, बचत निम्न का फलन है :
- (A) निवेश
(B) ब्याज दर
(C) आय का स्तर
(D) मुद्रा की माँग
95. पूँजी की सीमान्त उत्पादकता के घटने के कारण है :
- (A) अन्तिम वस्तुओं की पूर्ति में वृद्धि
(B) पूँजीगत वस्तुओं की कीमत में वृद्धि
(C) उत्पादन ह्रास नियम की क्रियाशीलता
(D) उपर्युक्त सभी

96. The concept of Money Illusion was given by :

- (A) Irving Fisher
- (B) Arthur Okun
- (C) P.A. Samuelson
- (D) C.P. Kindleberger

97. The concept of accelerator was introduced by :

- (A) J.M. Clark
- (B) Keynes
- (C) Samuelson
- (D) Robertson

98. Accelerator depends on :

- (A) Ratio of capital and production
- (B) Stability of capital goods
- (C) Both (A) and (B)
- (D) None of the above

99. Formula of Accelerator is :

- (A) $\frac{\Delta I}{\Delta C}$
- (B) $\frac{\Delta C}{\Delta I}$
- (C) $\frac{Y}{I}$
- (D) $\frac{\Delta Y}{\Delta I}$

100. Liquidity Preference Theory of Interest was propounded by :

- (A) Wicksell
- (B) Clark
- (C) Keynes
- (D) Fisher

96. मौद्रिक भ्रम अवधारणा निम्न द्वारा दी गयी थी :

- (A) इरविंग फिशर
- (B) आर्थर ओकून
- (C) पी.ए. सैम्युएलसन
- (D) सी.पी. किन्डलबर्गर

97. त्वरक की अवधारणा का प्रतिपादन किया था :

- (A) जे.एम. क्लार्क ने
- (B) कीन्स ने
- (C) सैम्युएलसन ने
- (D) रॉबर्टसन ने

98. त्वरक निर्भर करता है :

- (A) पूँजी उत्पाद अनुपात पर
- (B) पूँजीगत वस्तुओं के टिकाऊपन पर
- (C) दोनों (A) और (B)
- (D) उपर्युक्त में से कोई नहीं

99. त्वरक का सूत्र है :

- (A) $\frac{\Delta I}{\Delta C}$
- (B) $\frac{\Delta C}{\Delta I}$
- (C) $\frac{Y}{I}$
- (D) $\frac{\Delta Y}{\Delta I}$

100. ब्याज के तरलता पसन्दगी सिद्धान्त का प्रतिपादन किया :

- (A) विकसैल ने
- (B) क्लार्क ने
- (C) कीन्स ने
- (D) फिशर ने

Roll No.

Paper Code – A080101T

B.A. I (Semester-I) EXAMINATION, 2022-23
(NEP)

ECONOMICS

(Principle of Micro Economics)

Time : Two Hours]

[Maximum Marks : 75

Note- This paper consists of three Section A, B and C.

Carefully read the instructions of each Section in solving the question paper. Candidates have to write their answers in the given answer-copy only. No separate answer-copy (B Copy) will be provided.

नोट- इस प्रश्नपत्र में तीन खण्ड "अ", "ब" और "स" हैं। प्रत्येक खण्ड में वर्णित निर्देशों का पालन करते हुए प्रश्नपत्र हल कीजिए। अभ्यर्थियों को अपने उत्तर केवल दी गई उत्तर पुस्तिका में ही देना है। कोई अलग से उत्तर पुस्तिका (B कॉपी) उपलब्ध नहीं कराई जाएगी।

Section-A

खण्ड-अ

(Short Answer Type Questions)

(लघु-उत्तरीय प्रश्न)

Note- All questions are **compulsory**. Answer the following questions as short answer type questions. Each question carries 5 marks.

नोट- सभी प्रश्न अनिवार्य हैं। निम्नलिखित प्रश्नों के उत्तर लघु उत्तरीय प्रश्नों के रूप में दीजिए। प्रत्येक प्रश्न 5 अंकों का है।

1. (A) Give Robins definition of economics.

रॉबिन्स की अर्थशास्त्र की परिभाषा दीजिए।

(B) What are the characteristics of Production Possibility Curve ?

उत्पादन संभावना वक्र की क्या विशेषताएँ हैं ?

(C) What is a demand function ?

मांग फलन क्या होता है ?

- (D) Write a note on cross elasticity of demand.
मांग की आड़ी लोच पर एक टिप्पणी लिखें।
- (E) Discuss in brief Revealed Preference theory of consumer behaviour.
उपभोक्ता व्यवहार के उद्घाटित अधिमान सिद्धान्त का वर्णन संक्षेप में कीजिए।
- (F) Explain salient features of socialist economy.
समाजवादी अर्थव्यवस्था की प्रमुख विशेषताएँ स्पष्ट कीजिए।
- (G) Describe measurement of Utility.
उपयोगिता की माप की व्याख्या कीजिए।
- (H) What is an Indifference Curve ?
उदासीनता वक्र क्या है ?
- (I) Explain characteristics of perfectly competitive market.
पूर्ण प्रतियोगिता बाजार की विशेषताओं की व्याख्या कीजिए।

Section-B

खण्ड-ब

(Long Answer Type Questions)

(दीर्घ-उत्तरीय प्रश्न)

Note- This section contains four questions from which one question is to be answered as long question. Each question carries 15 marks.

नोट- प्रस्तुत खण्ड में चार दीर्घ उत्तरीय प्रश्न हैं जिनमें से एक प्रश्न करना अनिवार्य है। प्रत्येक प्रश्न 15 अंकों का है।

2. Define the term utility. Discuss the relationship between marginal utility and total utility.

उपयोगिता शब्द को परिभाषित कीजिए। सीमान्त उपयोगिता एवं कुल उपयोगिता के बीच सम्बन्ध का विवेचन कीजिए।

(Or)

अथवा

3. What are indifference map ? Explain their main properties.

तटस्थता मानचित्र क्या है ? उनकी मुख्य विशेषताओं की व्याख्या करें।

(Or)

अथवा

4. What is perfect competition ? Explain price determination under perfect competition.

पूर्ण प्रतियोगिता क्या है ? पूर्ण प्रतियोगिता में कीमत निर्धारण की व्याख्या कीजिए।

(Or)

अथवा

5. What are the concepts of average and marginal costs? Why short run cost curves are 'U' shaped ?

औसत लागत तथा सीमान्त लागत की धारणा क्या है ?

अल्पकाल में लागत वक्र 'U' आकार के क्यों होते हैं ?

Section-C

खण्ड-स

(Long Answer Type Questions)

(दीर्घ-उत्तरीय प्रश्न)

Note- This section contains four questions from which one question is to be answered as long question. Each question carries 15 marks.

नोट- प्रस्तुत खण्ड में चार दीर्घ उत्तरीय प्रश्न हैं जिनमें से एक प्रश्न करना अनिवार्य है। प्रत्येक प्रश्न 15 अंकों का है।

6. Define monopoly. How price discrimination is done by a monopoly firm in different sub-markets ?

एकाधिकार की परिभाषा दीजिए। एक एकाधिकारी द्वारा विभिन्न उप-बाजारों में कीमत विभेद कैसे किया जाता है ?

(Or)

अथवा

7. What is market failure ? Describe the main sources of market failure.

बाजार विफलता क्या है ? बाजार विफलता के प्रमुख स्रोतों की व्याख्या करें।

(Or)

अथवा

8. What do you mean by Rent ? Examine Ricardian theory of rent.

लगान से आपका क्या अभिप्राय है ? रिकार्डो के लगान सिद्धान्त की व्याख्या करें।

(Or)

अथवा

9. What is the Welfare Economics ? Critically discuss of Pigovian Welfare Economics.

कल्याण अर्थशास्त्र क्या है ? पीगू के कल्याणवादी अर्थशास्त्र की आलोचनात्मक व्याख्या कीजिए।

••••

Roll. No.

Question Booklet Number

O.M.R. Serial No.

--	--	--	--	--	--	--	--

113596

B.A. (SEM.-II) (NEP) EXAMINATION, 2023
ECONOMICS
(Principles of Macro Economics)

Paper Code

A	0	8	0	2	0	1	T
---	---	---	---	---	---	---	---

Question Booklet
Series

D

Time : 1 : 30 Hours

Max. Marks : 75

Instructions to the Examinee :

1. Do not open the booklet unless you are asked to do so.
2. The booklet contains 100 questions. Examinee is required to answer 75 questions in the OMR Answer-Sheet provided and not in the question booklet. All questions carry equal marks.
3. Examine the Booklet and the OMR Answer-Sheet very carefully before you proceed. Faulty question booklet due to missing or duplicate pages/questions or having any other discrepancy should be got immediately replaced.
4. Four alternative answers are mentioned for each question as - A, B, C & D in the booklet. The candidate has to choose the correct / answer and mark the same in the OMR Answer-Sheet as per the direction :

(Remaining instructions on last page)

परीक्षार्थियों के लिए निर्देश :

1. प्रश्न-पुस्तिका को तब तक न खोलें जब तक आपसे कहा न जाए।
2. प्रश्न-पुस्तिका में 100 प्रश्न हैं। परीक्षार्थी को 75 प्रश्नों को केवल दी गई OMR आन्सर-शीट पर ही हल करना है, प्रश्न-पुस्तिका पर नहीं। सभी प्रश्नों के अंक समान हैं।
3. प्रश्नों के उत्तर अंकित करने से पूर्व प्रश्न-पुस्तिका तथा OMR आन्सर-शीट को सावधानीपूर्वक देख लें। दोषपूर्ण प्रश्न-पुस्तिका जिसमें कुछ भाग छपने से छूट गए हों या प्रश्न एक से अधिक बार छप गए हों या उसमें किसी अन्य प्रकार की कमी हो, उसे तुरन्त बदल लें।
4. प्रश्न-पुस्तिका में प्रत्येक प्रश्न के चार सम्भावित उत्तर- A, B, C एवं D हैं। परीक्षार्थी को उन चारों विकल्पों में से सही उत्तर छॉटना है। उत्तर को OMR उत्तर-पत्रक में सम्बन्धित प्रश्न संख्या में निम्न प्रकार भरना है :

(शेष निर्देश अन्तिम पृष्ठ पर)

1. In Keynes's liquidity preference framework, individuals are assumed to hold their wealth in two forms :

- (A) Real assets and financial assets
- (B) Stocks and bonds
- (C) Money and bonds
- (D) Money and gold

2. Demand for currency for speculative purposes in a liquidity trap :

- (A) Becomes more elastic
- (B) Becomes less elastic
- (C) Becomes inelastic
- (D) Perfectly elastic

3. Modern theory of interest is explained by :

- (A) IS curve
- (B) Both IS and LM curve
- (C) LM curve
- (D) None of these

4. "Interest is the product of liquidity choice." This statement is given by :

- (A) Marshall
- (B) Keynes
- (C) Robinson
- (D) Fisher

5. Equilibrium in IS and LM curve means :

- (A) Equality in demand and supply of money
- (B) Equality in saving and investment
- (C) Both (A) and (B)
- (D) Equality in income and expenditure

1. कीन्स की तरलता वरीयता संरचना में, व्यक्ति दो रूपों में अपनी सम्पत्ति रखते हैं :

- (A) वास्तविक सम्पत्ति तथा वित्तीय सम्पत्ति
- (B) स्टॉक तथा बांड
- (C) मुद्रा तथा बांड
- (D) मुद्रा तथा स्वर्ण

2. तरलता जाल में सट्टा उद्देश्य के लिये मुद्रा की माँग :

- (A) अधिक लोचदार हो जाती है
- (B) कम लोचदार हो जाती है
- (C) बेलोचदार हो जाती है
- (D) पूर्ण लोचदार हो जाती है

3. ब्याज के आधुनिक सिद्धान्त की व्याख्या की जाती है :

- (A) IS वक्र द्वारा
- (B) IS और LM दोनों वक्रों द्वारा
- (C) LM वक्र द्वारा
- (D) इनमें से कोई नहीं

4. "ब्याज तरलता पसंदगी का प्रतिफल है।" यह कथन दिया है :

- (A) मार्शल ने
- (B) कीन्स ने
- (C) रॉबिन्सन ने
- (D) फिशर ने

5. IS तथा LM वक्र में सन्तुलन का अर्थ है :

- (A) मुद्रा की माँग एवं पूर्ति में समानता
- (B) बचत तथा निवेश में समानता
- (C) दोनों (A) और (B)
- (D) आय तथा व्यय में समानता

6. Value of money and value of goods in inflation :
- Change in the same direction
 - Change in the opposite direction
 - Remain stable
 - None of these
7. The cause of inflation is :
- Increase in money supply
 - Fall in production
 - Increase in money supply and fall in production
 - Decrease in money supply and fall in production
8. Cyclical and frictional unemployment is found in :
- Less developed and developing countries both
 - Developing countries
 - Developed countries
 - Less developed countries
9. What is desired during depression?
- Surplus Budget
 - Balance Budget
 - Deficit Budget
 - All incorrect
10. Monetary Policy is used to achieve the objective of :
- Price stability
 - Full employment
 - Economic growth
 - All of the above
6. मुद्रास्फीति में मुद्रा का मूल्य और वस्तु का मूल्य :
- समान दिशा में बदलते हैं
 - विपरीत दिशा में बदलते हैं
 - स्थिर रहते हैं
 - इनमें से कोई नहीं
7. मुद्रास्फीति का कारण है :
- मुद्रा की आपूर्ति में वृद्धि
 - उत्पादन में गिरावट
 - मुद्रा आपूर्ति में वृद्धि तथा उत्पादन में गिरावट
 - मुद्रा आपूर्ति में कमी तथा उत्पादन में गिरावट
8. चक्रीय और घर्षण बेरोजगारी किसमें पाई जाती है?
- अल्प-विकसित और विकासशील देश दोनों
 - विकासशील देश
 - विकसित देश
 - अल्प-विकसित देश
9. मंदी के समय में क्या वांछित है?
- अतिरेक बजट
 - सन्तुलित बजट
 - घाटे का बजट
 - सभी असत्य
10. मौद्रिक नीति किन उद्देश्यों की पूर्ति के लिये उपयोग की जाती है?
- मूल्य स्थिरता
 - पूर्ण रोजगार
 - आर्थिक वृद्धि
 - उपर्युक्त सभी

11. The concept of multiplier was first developed by :
- (A) R.F. Kahn
(B) J.M. Keynes
(C) J.D. Clark
(D) Samuelson
12. Limitations of value of multiplier are :
- (A) 0 to 1
(B) 1 to 10
(C) + 1 and - 1
(D) None of the above
13. Formula of Accelerator is :
- (A) $a = \frac{\Delta I}{\Delta C}$
(B) $a = \frac{\Delta C}{\Delta I}$
(C) $a = \frac{\Delta Y}{\Delta C}$
(D) $a = \frac{\Delta C}{\Delta Y}$
14. Who introduced the term 'Ex-ante and Ex-post'?
- (A) Ricardo
(B) Malthus
(C) Gunnar Mirdal
(D) J.B. Say
15. Investment means :
- (A) Increase in real capital fund
(B) Financial investment
(C) Capital loss compensation
(D) None of the above
11. गुणक की धारणा को सर्वप्रथम किसने विकसित किया?
- (A) आर.एफ. काहन
(B) जे.एम. कीन्स
(C) जे.डी. क्लार्क
(D) सैमुएलसन
12. गुणक के मान की सीमाएं हैं :
- (A) 0 से 1
(B) 1 से 10
(C) +1 तथा -1
(D) उपर्युक्त में से कोई नहीं
13. त्वरक का सूत्र है :
- (A) $a = \frac{\Delta I}{\Delta C}$
(B) $a = \frac{\Delta C}{\Delta I}$
(C) $a = \frac{\Delta Y}{\Delta C}$
(D) $a = \frac{\Delta C}{\Delta Y}$
14. Ex-ante और Ex-post शब्द किसके द्वारा प्रस्तुत किया गया?
- (A) रिकार्डो
(B) माल्थस
(C) गुन्नार मिर्डल
(D) जे.बी. से
15. निवेश का अभिप्राय है :
- (A) वास्तविक पूँजीकोष में वृद्धि
(B) वित्तीय निवेश
(C) पूँजी हास की क्षतिपूर्ति
(D) उपर्युक्त में से कोई नहीं

16. The slope of the consumption function is called :
- (A) Autonomous consumption rate
(B) Marginal consumption rate
(C) Average propensity to consume
(D) Marginal propensity to consume
17. The absolute income theory of consumption has been given by :
- (A) J.M. Keynes
(B) J.S. Duesenberry
(C) Ando, A. and Modigliani
(D) Friedman
18. The combined effect of Multiplier and Accelerator is known as :
- (A) Acceleration effect
(B) Leverage effect
(C) Super Multiplier
(D) GDP
19. The value of MPC is :
- (A) 1
(B) 0
(C) Greater than 0 but less than 1
(D) Infinite
20. When the rate of interest falls, level of investment will :
- (A) Decrease
(B) Increase
(C) No effect on investment
(D) Both (A) and (B)
16. उपभोग फलन के ढाल को कहा जाता है :
- (A) स्वायत्त उपभोग दर
(B) सीमान्त उपभोग दर
(C) उपभोग करने की औसत प्रवृत्ति
(D) उपभोग करने की सीमान्त प्रवृत्ति
17. उपभोग का निरपेक्ष आय सिद्धान्त दिया गया है :
- (A) जे.एम. कीन्स द्वारा
(B) जे.एस. ड्यूसेनबेरी द्वारा
(C) एंडो, ए. तथा मोदिग्लिआनी द्वारा
(D) फ्रीडमैन द्वारा
18. गुणक और त्वरक के संयुक्त प्रभाव को जाना जाता है, के रूप में :
- (A) त्वरण प्रभाव
(B) उत्तोलन प्रभाव
(C) सुपर गुणक
(D) जीडीपी
19. MPC का मान है :
- (A) 1
(B) 0
(C) 0 से अधिक लेकिन 1 से कम
(D) अनंत
20. जब ब्याज की दर गिरती है, तो निवेश का स्तर होगा :
- (A) कम
(B) अधिक
(C) निवेश पर कोई प्रभाव नहीं
(D) दोनों (A) और (B)

21. Contractionary fiscal policy leads to shift in the IS curve :
- (A) Onward
(B) Backwards
(C) IS curve remains constant
(D) All of these are true
22. Phillips Curve shows the relationship between :
- (A) Unemployment and economic growth
(B) Unemployment and inflation
(C) Unemployment and devaluation
(D) Employment and inflation
23. "Inflation is always a monetary event." Who said this?
- (A) Hanson
(B) Milton Friedman
(C) Irving Fisher
(D) J.M. Keynes
24. In India, inflation is measured by :
- (A) Wholesale price index number
(B) Consumer price index
(C) Consumer price index for agricultural workers
(D) National income deflation
25. If inflationary expectations increase, the Phillips curve will :
- (A) Shift to the right
(B) Shift to the left
(C) Become vertical
(D) Become upward sloping
21. संकुचित वित्तीय नीति से IS वक्र में विवर्तन होता है :
- (A) आगे की ओर
(B) पीछे की ओर
(C) IS वक्र स्थिर रहता है
(D) इनमें से सभी सत्य हैं
22. फिलिप्स वक्र सम्बन्ध बताता है, के बीच :
- (A) बेरोजगारी एवं आर्थिक वृद्धि
(B) बेरोजगारी एवं मुद्रास्फीति
(C) बेरोजगारी एवं अवमूल्यन
(D) रोजगार एवं मुद्रास्फीति
23. "स्फीति सदैव एक मौद्रिक घटना है।" यह कथन किसका है?
- (A) हैन्सन
(B) मिल्टन फ्रीडमैन
(C) इरविंग फिशर
(D) जे.एम. कीन्स
24. भारत में मुद्रास्फीति को किसके द्वारा मापा जाता है?
- (A) थोक मूल्य सूचकांक संख्या
(B) उपभोक्ता मूल्य सूचकांक
(C) कृषि श्रमिकों के लिये उपभोक्ता मूल्य सूचकांक
(D) राष्ट्रीय आय अपस्फीति
25. यदि मुद्रास्फीति की अपेक्षाएँ बढ़ती हैं, तो फिलिप्स वक्र होगा :
- (A) दाईं ओर परिवर्तित
(B) बाईं ओर परिवर्तित
(C) लंबवत हो जाता है
(D) ऊपर की ओर झुका हुआ होता है

26. In India, agricultural income is calculated by :
- (A) Income method
(B) Expenditure method
(C) Output method
(D) None of the above
27. Disposable income is equal to :
- (A) Consumption + Savings
(B) Personal income – Personal tax
(C) Both (A) and (B) are correct
(D) None of the above
28. Economic growth can be defined as :
- (A) An increasing rate of savings
(B) Increasing government surplus
(C) Increasing real GDP per person
(D) Increasing nominal GDP
29. Excessive credit issue is a result of :
- (A) Inflation
(B) Disinflation
(C) Stagflation
(D) All of these
30. The long run aggregate supply curve is :
- (A) Perfectly elastic
(B) Perfectly inelastic
(C) Sloping from downward left to right
(D) Sloping from upward left to right
26. भारत में कृषि आय की गणना की जाती है :
- (A) आय विधि द्वारा
(B) व्यय विधि द्वारा
(C) उत्पादन विधि द्वारा
(D) उपरोक्त में से कोई नहीं
27. प्रयोज्य आय बराबर होती है :
- (A) उपभोग + बचत
(B) व्यक्तिगत आय – व्यक्तिगत कर
(C) दोनों (A) और (B) सही हैं
(D) उपर्युक्त में से कोई नहीं
28. आर्थिक विकास को इस प्रकार परिभाषित किया जा सकता है :
- (A) बचत की दर में वृद्धि
(B) सरकारी अधिशेष में वृद्धि
(C) प्रति व्यक्ति वास्तविक सकल घरेलू उत्पाद में वृद्धि
(D) नाममात्र सकल घरेलू उत्पाद में वृद्धि
29. अत्यधिक साख निर्गमन ----- का परिणाम है।
- (A) मुद्रास्फीति
(B) मुद्रा अवस्फीति
(C) मुद्रास्फीतिजनित मंदी
(D) इनमें से सभी
30. दीर्घकालीन समग्र पूर्ति वक्र होता है :
- (A) पूर्णतः लोचदार
(B) पूर्णतः बेलोचदार
(C) बाएँ से दाएँ नीचे की ओर ढलान वाला
(D) बाएँ से दाएँ ऊपर की ओर ढलान वाला

31. Which type of unemployment has the marginal productivity of the workers as zero?
- (A) Disguised unemployment
(B) Involuntary unemployment
(C) Seasonal unemployment
(D) Structural unemployment
32. The result of liberal debt policy by commercial bank is :
- (A) Inflation
(B) Deflation
(C) Stagflation
(D) None of these
33. Wages explain the relation between inflation rate and unemployment rate :
- (A) Phillips curve
(B) Corrected Phillips curve
(C) Marshall curve
(D) None of these
34. Balance of Payment is in inflationary condition :
- (A) Favorable
(B) Unfavorable
(C) Unaffected
(D) All conditions are possible
35. Which class is maximum benefitted by inflation?
- (A) Producer
(B) Investor
(C) Labour
(D) Consumer
31. किस प्रकार की बेरोजगारी में श्रमिकों की सीमांत उत्पादकता शून्य होती है?
- (A) प्रच्छन्न बेरोजगारी
(B) अनैच्छिक बेरोजगारी
(C) मौसमी बेरोजगारी
(D) संरचनात्मक बेरोजगारी
32. व्यापारिक बैंकों द्वारा उदार ऋण नीति का परिणाम है :
- (A) मुद्रास्फीति
(B) मुद्रा संकुचन
(C) मुद्रास्फीतिजनित मंदी
(D) इनमें से कोई नहीं
33. मजदूरी स्फीति की दर तथा बेरोजगारी दर के मध्य सम्बन्ध व्यक्त करती है :
- (A) फिलिप्स वक्र
(B) संशोधित फिलिप्स वक्र
(C) मार्शल वक्र
(D) इनमें से कोई नहीं
34. स्फीतिक दशाओं में भुगतान संतुलन :
- (A) अनुकूल रहता है
(B) प्रतिकूल रहता है
(C) अप्रभावित रहता है
(D) सभी स्थितियाँ सम्भव हैं
35. स्फीति से किस वर्ग को अधिक लाभ होता है?
- (A) उत्पादक
(B) निवेशक
(C) मजदूर
(D) उपभोक्ता

36. The period of rising inflation but falling output and rising unemployment is called :
- (A) Recession
(B) Disinflation
(C) Depression
(D) Stagflation
37. In a closed economy is not included :
- (A) Households
(B) Firm
(C) Government
(D) Foreign sector
38. The difference between indirect tax and subsidy is known as :
- (A) Net factor income from abroad
(B) Capital consumption allowances
(C) Depreciation
(D) Net indirect tax
39. When more workers are engaged in a work than actually required to work, it is called :
- (A) Voluntary unemployment
(B) Involuntary unemployment
(C) Disguised unemployment
(D) Frictional unemployment
40. Autonomous consumption is that consumption which :
- (A) varies directly with disposable income
(B) varies inversely with disposable income
(C) independent of the level of disposable income
(D) constant a first and then varies with disposable income
36. बढ़ती मुद्रास्फीति परन्तु कम उत्पादन और बढ़ती बेरोजगारी की अवधि कहलाती है :
- (A) मंदी
(B) अवस्फीति
(C) अवसाद
(D) मुद्रास्फीतिजनित मंदी
37. बंद अर्थव्यवस्था में शामिल नहीं है :
- (A) घरेलू क्षेत्र
(B) फर्म
(C) सरकार
(D) विदेशी क्षेत्र
38. अप्रत्यक्ष कर और सब्सिडी के बीच के अन्तर को जाना जाता है, के रूप में :
- (A) विदेश से शुद्ध कारक आय
(B) पूँजी-उपभोग भत्ता
(C) मूल्यहास
(D) शुद्ध अप्रत्यक्ष कर
39. जब किसी कार्य में वास्तविक आवश्यकता से अधिक श्रमिकों को लगाया जाता है, तो इसे कहा जाता है :
- (A) स्वैच्छिक बेरोजगारी
(B) अनैच्छिक बेरोजगारी
(C) प्रच्छन्न बेरोजगारी
(D) प्रतिरोधात्मक बेरोजगारी
40. स्वायत्त उपभोग वह उपभोग है जो :
- (A) प्रयोज्य आय के साथ सीधे परिवर्तित होता है
(B) प्रयोज्य आय के साथ व्युत्क्रमानुपाती होता है
(C) प्रयोज्य आय के स्तर से स्वतन्त्र होता है
(D) पहले स्थिर रहता है और फिर प्रयोज्य आय के साथ बदलता रहता है

41. The slope of IS curve is :
- (A) Left to right downwards
(B) Right to left upwards
(C) Parallel to X-axis
(D) None of the above
42. Fiscal policy multiplier is equal to :
- (A) $\frac{\Delta Y}{\Delta G}$
(B) $\frac{\Delta G}{\Delta Y}$
(C) $\Delta Y \times \Delta G$
(D) None of these
43. The LM curve :
- (A) Slopes upward to the right
(B) Parallel to X-axis
(C) Slopes downward to the right
(D) Vertical
44. The interaction of the IS curve and the LM curve together determine :
- (A) The price level and the inflation rate
(B) The interest rate and the price level
(C) Investment and the money supply
(D) The interest rate and the level of output
45. IS-LM curve analysis was introduced by :
- (A) J.R. Hicks
(B) Hanson
(C) J.R. Hicks and Hanson
(D) Alfred Marshall
41. IS वक्र का ढलान होता है :
- (A) बाएँ से दाएँ नीचे की ओर
(B) दाएँ से बाएँ ऊपर की ओर
(C) X-अक्ष के समानान्तर
(D) उपर्युक्त में से कोई नहीं
42. वित्तीय नीति गुणक बराबर होता है :
- (A) $\frac{\Delta Y}{\Delta G}$
(B) $\frac{\Delta G}{\Delta Y}$
(C) $\Delta Y \times \Delta G$
(D) इनमें से कोई नहीं
43. LM वक्र होता है :
- (A) दाहिनी ओर ऊपर की तरफ जाता हुआ
(B) X-अक्ष के समानान्तर
(C) दाहिनी ओर नीचे की ओर जाता हुआ
(D) उदग्र
44. IS वक्र तथा LM वक्र की परस्पर क्रिया एक साथ निर्धारित करती है :
- (A) कीमत स्तर तथा मुद्रास्फीति की दर
(B) ब्याज दर तथा कीमत स्तर
(C) निवेश तथा मुद्रा आपूर्ति
(D) ब्याज दर तथा उत्पादन का स्तर
45. IS-LM वक्र का विश्लेषण प्रस्तुत किया था :
- (A) जे.आर. हिक्स ने
(B) हैन्सन ने
(C) जे.आर. हिक्स तथा हैन्सन ने
(D) अल्फ्रेड मार्शल ने

46. Capital investment decision depends on :
- (A) At interest rate
(B) On marginal efficiency of capital
(C) Both (A) and (B)
(D) None of the above
47. In classical theory, the equality between saving and investment is brought about by :
- (A) Rate of interest
(B) Income
(C) Consumption
(D) Multiplier
48. The demand for liquidity preference is governed by :
- (A) Transaction motives
(B) Precautionary motives
(C) Speculative motives
(D) All of these
49. According to loanable fund theory, the fall in interest rates result in to :
- (A) Zero demand of funds
(B) Equilibrium demand of funds
(C) Higher demand of funds
(D) Lower demand of funds
50. The classical theory explained interest as a reward for :
- (A) Parting with liquidity
(B) Abstinence
(C) Saving
(D) Inconvenience
46. पूँजी निवेश सम्बन्धी निर्णय निर्भर करता है :
- (A) ब्याज दर पर
(B) पूँजी की सीमान्त कुशलता पर
(C) दोनों (A) और (B)
(D) उपर्युक्त में से कोई नहीं
47. प्रतिष्ठित सिद्धान्त में बचत तथा निवेश के मध्य समानता किसके द्वारा प्राप्त की जाती है?
- (A) ब्याज दर
(B) आय
(C) उपभोग
(D) गुणक
48. तरलता वरीयता की माँग किसके द्वारा नियंत्रित की जाती है?
- (A) लेन-देन के उद्देश्य
(B) एहतियाती उद्देश्य
(C) सट्टा उद्देश्य
(D) ये सभी
49. ऋण योग्य क्रेष सिद्धान्त के अनुसार ब्याज दरों में गिरावट का परिणाम होता है :
- (A) क्रेषों की शून्य माँग
(B) क्रेषों की साम्य माँग
(C) क्रेषों की उच्च माँग
(D) क्रेषों की निम्न माँग
50. प्रतिष्ठित सिद्धान्त ने ब्याज को पुरस्कार के रूप में समझाया :
- (A) तरलता से अलग होना
(B) संयम
(C) बचत
(D) असुविधा

51. National Income estimated in India by whom?
- (A) Finance Ministry
(B) Central Statistical Organization
(C) Ministry of Human Resource Development
(D) World Bank
52. $GDP = C + G + I + N X$ in which I stands for :
- (A) All private consumption or consumer spending, in a nation's economy
(B) Sum of government spending
(C) Nation's total net exports
(D) Sum of all the country's businesses spending on capital
53. Which of the following is not a component of GDP?
- (A) Government expenditure
(B) Interest
(C) Investment
(D) Net exports
54. Net National Product (NNP) means :
- (A) $GDP - \text{Depreciation}$
(B) $GDP + \text{Depreciation}$
(C) $NNP - \text{Depreciation}$
(D) $GNP - \text{Depreciation}$
55. "Value Added Method" of national income measurement is also known as :
- (A) Expenditure method
(B) Production method
(C) Both (A) and (B)
(D) Income method
51. भारत में राष्ट्रीय आय का आकलन किसके द्वारा किया जाता है?
- (A) वित्त मन्त्रालय
(B) केन्द्रीय सांख्यिकी संगठन
(C) मानव संसाधन विकास मन्त्रालय
(D) विश्व बैंक
52. $GDP = C + G + I + N X$ जिसमें I का अर्थ है :
- (A) देश की अर्थव्यवस्था में सभी उपभोग या उपभोक्ता व्यय
(B) सरकारी व्यय का योग
(C) राष्ट्र का कुल शुद्ध निर्यात
(D) देश के सभी व्यवसाय द्वारा किए गए पूँजी का योग
53. निम्नलिखित में से कौन-सा सकल घरेलू उत्पाद का घटक नहीं है?
- (A) सार्वजनिक व्यय
(B) ब्याज
(C) निवेश
(D) शुद्ध निर्यात
54. शुद्ध राष्ट्रीय उत्पाद (NNP) से आशय है :
- (A) सकल घरेलू उत्पाद - मूल्यहास
(B) सकल घरेलू उत्पाद + मूल्यहास
(C) शुद्ध राष्ट्रीय उत्पाद - मूल्यहास
(D) सकल राष्ट्रीय उत्पाद - मूल्यहास
55. राष्ट्रीय आय की गणना करने की "वर्धित मूल्य विधि" को जाना जाता है, के रूप में :
- (A) व्यय विधि
(B) उत्पादन विधि
(C) दोनों (A) और (B)
(D) आय विधि

56. According to Acceleration principle, investment depends on change in the level of :
- (A) Rate of interest
(B) Income
(C) Price
(D) Saving
57. In the determination of equilibrium level of output, investment is assumed to be :
- (A) Induced
(B) Autonomous
(C) Both (A) and (B)
(D) None of these
58. Induced investment depends on :
- (A) Price level and rate of interest
(B) Level of income and rate of interest
(C) Level of employment and wage rate
(D) Price level and wage rate
59. The value of investment multiplier (K) is equal to :
- (A) $K = \frac{1}{1 + MPC}$
(B) $K = \frac{1}{1 - MPC}$
(C) $K = 1 + MPS$
(D) $K = MPC + MPS$
60. Quantity of multiplier is decided by :
- (A) Average propensity to consume
(B) Marginal propensity to consume
(C) Marginal propensity to save
(D) Marginal income
56. त्वरण के सिद्धान्त के अनुसार निवेश के स्तर में परिवर्तन ----- पर निर्भर करता है।
- (A) ब्याज की दर
(B) आय
(C) कीमत
(D) बचत
57. उत्पादन के साम्य स्तर के निर्धारण में निवेश को माना जाता है :
- (A) प्रेरित
(B) स्वायत्त
(C) दोनों (A) और (B)
(D) इनमें से कोई नहीं
58. प्रेरित निवेश निर्भर करता है, पर :
- (A) मूल्य स्तर एवं ब्याज दर
(B) आय के स्तर एवं ब्याज की दर
(C) रोजगार के स्तर एवं मजदूरी दर
(D) मूल्य स्तर एवं मजदूरी दर
59. निवेश गुणक (K) का मान होता है, के बराबर :
- (A) $K = \frac{1}{1 + MPC}$
(B) $K = \frac{1}{1 - MPC}$
(C) $K = 1 + MPS$
(D) $K = MPC + MPS$
60. गुणक की मात्रा निर्धारित होती है :
- (A) औसत उपभोग प्रवृत्ति द्वारा
(B) सीमान्त उपभोग प्रवृत्ति द्वारा
(C) सीमान्त बचत प्रवृत्ति द्वारा
(D) सीमान्त आय द्वारा

61. Macroeconomics is related to :
- (A) A production level of goods and services
(B) Increase in income
(C) General price level
(D) All of the above
62. Which year did the World Great Depression happen?
- (A) 1945
(B) 1929
(C) 1939
(D) 1920
63. Who is the author of the book 'General Theory of Employment, Interest and Money'?
- (A) Alfred Marshall
(B) J.B. Say
(C) J.M. Keynes
(D) Adam Smith
64. Which of the following is a part of National Income?
- (A) Old age pension
(B) Unemployment allowance
(C) Profit
(D) Scholarship
65. Macroeconomics does not study :
- (A) Employment principle
(B) Inflation
(C) Commodity price determination
(D) General price level
61. समष्टि अर्थशास्त्र का सम्बन्ध है :
- (A) वस्तुओं और सेवाओं के उत्पादन के स्तर से
(B) आय में वृद्धि से
(C) सामान्य कीमत स्तर से
(D) उपरोक्त सभी
62. विश्व महामंदी किस वर्ष हुई थी?
- (A) 1945
(B) 1929
(C) 1939
(D) 1920
63. 'जनरल थ्योरी ऑफ इम्प्लायमेंट, इन्टरेस्ट एण्ड मनी' के लेखक कौन हैं?
- (A) अल्फ्रेड मार्शल
(B) जे.बी. से
(C) जे.एम. कीन्स
(D) एडम स्मिथ
64. निम्नलिखित में से कौन-सा राष्ट्रीय आय का एक भाग है?
- (A) वृद्धावस्था पेंशन
(B) बेरोजगारी भत्ता
(C) लाभ
(D) छात्रवृत्ति
65. समष्टि अर्थशास्त्र में अध्ययन नहीं किया जाता है :
- (A) रोजगार सिद्धान्त का
(B) मुद्रास्फीति का
(C) वस्तु कीमत निर्धारण का
(D) सामान्य कीमत स्तर का

66. Which of the following is correct?
- (A) $MPC + MPS = 1$
 (B) $MPC - MP = 1$
 (C) $MPC + MPS = 2$
 (D) $MPC + APC = 1$
67. The short run aggregate supply curve slopes upward because of :
- (A) Wage and price stability
 (B) Wage and price flexibility
 (C) Increasing technology
 (D) A reduction in resource availability at higher price levels
68. Multiplier is denoted by :
- (A) Y
 (B) K
 (C) M
 (D) I
69. If an increase in investment leads to a bigger increase in national income, it is known as :
- (A) Accelerator
 (B) Aggregate demand
 (C) Monetarism
 (D) Multiplier
70. If $MPC = 0$, the value of multiplier will be :
- (A) 1
 (B) 0
 (C) 2
 (D) -2
66. निम्न में से कौन सही है?
- (A) $MPC + MPS = 1$
 (B) $MPC - MP = 1$
 (C) $MPC + MPS = 2$
 (D) $MPC + APC = 1$
67. अल्पावधि समग्र आपूर्ति वक्र का ढलान ऊपर होने के कारण होता है :
- (A) मजदूरी एवं मूल्य स्थिरता
 (B) मजदूरी एवं मूल्य लचीलापन
 (C) प्रौद्योगिकी वृद्धि
 (D) उच्च मूल्य स्तरों पर संसाधन उपलब्धता में कमी
68. गुणक को निम्न द्वारा निखपित किया जाता है :
- (A) Y
 (B) K
 (C) M
 (D) I
69. यदि निवेश में वृद्धि से राष्ट्रीय आय में अधिक वृद्धि होती है, तो इसे कहते हैं :
- (A) त्वरक
 (B) सकल माँग
 (C) मुद्रावाद
 (D) गुणक
70. यदि $MPC = 0$, तो गुणक का मान होगा :
- (A) 1
 (B) 0
 (C) 2
 (D) -2

71. When gross investment is positive, net investment :
- (A) is highest
(B) is zero
(C) is positive
(D) can be either positive or negative
72. Two sector economy consists of :
- (A) Households, Firms
(B) Households, Government
(C) Firms, Foreign sector
(D) Firms, Government
73. Interest on the national debt is included in :
- (A) NNP
(B) GNP
(C) Personal income
(D) National income
74. Social accounting method was propounded by :
- (A) Marshall
(B) J.R. Hicks
(C) Fisher
(D) Pigou
75. The best method of computing national income is :
- (A) Product method
(B) Income method
(C) Expenditure method
(D) Combination of income and production method
71. जब सकल निवेश धनात्मक हो, तब शुद्ध निवेश :
- (A) सर्वोच्च होता है
(B) शून्य होता है
(C) सकारात्मक होता है
(D) या तो सकारात्मक या नकारात्मक हो सकता है
72. द्वि-क्षेत्रीय अर्थव्यवस्था में शामिल है :
- (A) घरेलू क्षेत्र, फर्म
(B) घरेलू क्षेत्र, सरकार
(C) फर्म, विदेशी क्षेत्र
(D) फर्म, सरकार
73. राष्ट्रीय ऋण पर ब्याज शामिल है :
- (A) NNP
(B) GNP
(C) व्यक्तिगत आय
(D) राष्ट्रीय आय
74. सामाजिक लेखा विधि का प्रतिपादन किया था :
- (A) मार्शल ने
(B) जे.आर. हिक्स ने
(C) फिशर ने
(D) पीगू ने
75. राष्ट्रीय आय की गणना करने की सबसे उपयुक्त विधि है :
- (A) उत्पाद विधि
(B) आय विधि
(C) व्यय विधि
(D) आय और उत्पादन विधि का संयोजन

76. Classical theory of employment presents :
- (A) Long-term approach
(B) Short-term approach
(C) Both (A) and (B)
(D) None of these
77. "Supply creates its own demand." Who said this?
- (A) Mill
(B) Ricardo
(C) J.B. Say
(D) Pigou
78. According to Keynes, cause of unemployment and overproduction is :
- (A) Reduction in investment
(B) Reduction in aggregate demand
(C) Reduction in savings
(D) Increase in aggregate demand
79. The relationship between consumer expenditures and disposable income is the :
- (A) Savings function
(B) The tax rate function
(C) Disposable income function
(D) Consumption function
80. Changes in aggregate demand can be caused by changes in :
- (A) Wages
(B) Business cost
(C) Raw materials cost
(D) Government spending
76. प्रतिष्ठित रोजगार सिद्धान्त प्रस्तुत करता है :
- (A) दीर्घकालीन दृष्टिकोण
(B) अल्पकालीन दृष्टिकोण
(C) दोनों (A) और (B)
(D) इनमें से कोई नहीं
77. "पूर्ति अपनी माँग स्वयं उत्पन्न करती है।" यह कथन किसका है?
- (A) मिल
(B) रिकार्डो
(C) जे.बी. से
(D) पीगू
78. कीन्स के अनुसार, अति-उत्पादन और बेरोजगारी का कारण है :
- (A) विनियोग में कमी
(B) कुल माँग में कमी
(C) बचत में कमी
(D) कुल माँग में वृद्धि
79. उपभोक्ता व्यय एवं प्रयोज्य आय के मध्य के सम्बन्ध को कहते हैं :
- (A) बचत फलन
(B) कर दर फलन
(C) प्रयोज्य आय फलन
(D) उपभोग फलन
80. परिवर्तन के परिणामस्वरूप समग्र माँग में परिवर्तन हो सकता है :
- (A) मजदूरी
(B) व्यवसायी लागत
(C) कच्चे सामग्री की लागत
(D) सरकारी व्यय

81. Who used "Macro" word firstly in Economics?
- (A) Keynes
(B) Ragnar Frisch
(C) Malthus
(D) Karl Marx
82. Which sector contributes largest to India's national income?
- (A) Service sector
(B) Agricultural sector
(C) Manufacturing sector
(D) Small scale industries
83. Economic Welfare increases when :
- (A) Prices increase
(B) National income increases
(C) Prices remain constant
(D) All of the above are true
84. Which is the better measure of welfare?
- (A) National income
(B) Per capita income
(C) Gross domestic product
(D) Gross national product
85. Which of the following is not a method to calculate the GDP?
- (A) Product method
(B) Income method
(C) Expenditure method
(D) Diminishing cost method

81. अर्थशास्त्र में "मैक्रो" शब्द का प्रयोग सर्वप्रथम किसने किया?
- (A) कीन्स
(B) रैगनर फ्रिश
(C) माल्थस
(D) कार्ल मार्क्स
82. भारत की राष्ट्रीय आय में किस क्षेत्र का सबसे बड़ा योगदान है?
- (A) सेवा क्षेत्र
(B) कृषि क्षेत्र
(C) विनिर्माण क्षेत्र
(D) लघु उद्योग
83. आर्थिक कल्याण में वृद्धि होती है जब :
- (A) कीमतें बढ़ती हैं
(B) राष्ट्रीय आय बढ़ती है
(C) कीमतें स्थिर रहती हैं
(D) उपर्युक्त सभी सत्य हैं
84. कौन कल्याण का उचित मापन करता है?
- (A) राष्ट्रीय आय
(B) प्रति व्यक्ति आय
(C) सकल घरेलू उत्पाद
(D) सकल राष्ट्रीय उत्पाद
85. निम्नलिखित में से कौन-सी सकल घरेलू उत्पाद की गणना करने की एक विधि नहीं है?
- (A) उत्पाद विधि
(B) आय विधि
(C) व्यय विधि
(D) घटती लागत विधि

86. According to Keynes, the increase in consumption and income is :
- (A) Non-proportional
(B) Proportional
(C) Constant
(D) None of the above
87. Which economist is related to effective demand?
- (A) Pigou
(B) J.M. Keynes
(C) J.B. Say
(D) None of these
88. In the classical employment theory, goods and factors are available in the market :
- (A) Perfect competition
(B) Imperfect competition
(C) Monopoly
(D) None of these
89. Effective demand is the level of employment at which :
- (A) Aggregate demand = Aggregate supply
(B) Aggregate demand > Aggregate supply
(C) Aggregate demand < Aggregate supply
(D) Aggregate demand + Aggregate supply = 1
90. How does an increase in the amount of investment affect the marginal efficiency of capital?
- (A) Decreases
(B) Increases
(C) Remains stable
(D) No effect
86. कीन्स के अनुसार, उपभोग एवं आय में वृद्धि होती है :
- (A) गैर-आनुपातिक
(B) आनुपातिक
(C) स्थिर
(D) उपर्युक्त में से कोई नहीं
87. प्रभावपूर्ण माँग का सम्बन्ध किस अर्थशास्त्री से है?
- (A) पीगू
(B) जे.एम. कीन्स
(C) जे.बी. से
(D) इनमें से कोई नहीं
88. प्रतिष्ठित रोजगार सिद्धान्त में, वस्तु एवं साधन बाजार में उपलब्ध हैं :
- (A) पूर्ण प्रतियोगिता
(B) अपूर्ण प्रतियोगिता
(C) एकाधिकार
(D) इनमें से कोई नहीं
89. प्रभावी माँग रोजगार का वह स्तर है जहाँ :
- (A) कुल माँग = कुल पूर्ति
(B) कुल माँग > कुल पूर्ति
(C) कुल माँग < कुल पूर्ति
(D) कुल माँग + कुल पूर्ति = 1
90. निवेश की मात्रा में वृद्धि से पूँजी की सीमान्त कुशलता (MEC) पर क्या प्रभाव पड़ता है?
- (A) घटती है
(B) बढ़ती है
(C) स्थिर रहती है
(D) कोई प्रभाव नहीं

91. Transfer Payment include :
- (A) Pension
(B) Unemployment allowance
(C) Subsidies
(D) All of the above
92. Cause of difference between GDP and GNP is :
- (A) Depreciation cost
(B) Transfer earning
(C) Net factor income from abroad
(D) Net indirect tax
93. Which of the following is not an example of indirect tax in India?
- (A) Custom duty
(B) Excise duty
(C) Sales tax
(D) Estate duty
94. To calculate GNP, what to add in GDP?
- (A) Depreciation
(B) Net indirect tax
(C) Export surplus
(D) None of the above
95. That economy in which there is no give and take with rest of world, is called :
- (A) Closed economy
(B) Open economy
(C) Mixed economy
(D) Socialistic economy

91. हस्तान्तरण भुगतान में शामिल है :
- (A) पेंशन
(B) बेरोजगारी भत्ता
(C) उपादान
(D) उपर्युक्त सभी
92. GDP तथा GNP में अंतर का कारण है :
- (A) घिसावट लागत
(B) हस्तांतरण आय
(C) शुद्ध विदेशी साधन आय
(D) शुद्ध अप्रत्यक्ष कर
93. निम्नलिखित में से कौन-सा भारत में अप्रत्यक्ष कर का उदाहरण नहीं है?
- (A) सीमा शुल्क
(B) उत्पाद शुल्क
(C) बिक्री कर
(D) सम्पदा शुल्क
94. GNP ज्ञात करने के लिये GDP में क्या जोड़ना होगा?
- (A) हास
(B) शुद्ध अप्रत्यक्ष कर
(C) निर्यात आधिक्य
(D) उपरोक्त में से कोई नहीं
95. जिस अर्थव्यवस्था में शेष विश्व के साथ कोई लेन-देन नहीं होता है, उसे कहते हैं :
- (A) बन्द अर्थव्यवस्था
(B) खुली अर्थव्यवस्था
(C) मिश्रित अर्थव्यवस्था
(D) समाजवादी अर्थव्यवस्था

96. In circular income flows with three sectors, the three sectors are :
- (A) Households, Financial markets and Business firms
 (B) Households, Financial markets and Government
 (C) Business firms, Government and Industries
 (D) Households, Government and Business firms
97. Four sector model in circular income flow is known as :
- (A) Closed economy model
 (B) Open economy model
 (C) Business economy model
 (D) Consumption model
98. In a three sector closed economy is not included :
- (A) Domestic sector
 (B) Commercial sector
 (C) Government sector
 (D) Foreign sector
99. Who was the first to develop the environmental accounting method?
- (A) Hamilton
 (B) Pears and Warford
 (C) Simon Kuznets
 (D) Morris Copeland
100. Cause of pollution is :
- (A) Cutting of trees
 (B) Over-population
 (C) Both (A) and (B)
 (D) None of the above
96. त्रि-क्षेत्रीय आय के सर्कुलर प्रवाह में, तीन क्षेत्र हैं :
- (A) घरेलू क्षेत्र, वित्तीय बाजार और व्यापार फर्म
 (B) घरेलू क्षेत्र, वित्तीय बाजार और सरकार
 (C) व्यापार फर्म, सरकार और उद्योग
 (D) घरेलू क्षेत्र, सरकार और व्यापार फर्म
97. सर्कुलर आय प्रवाह के चार क्षेत्रीय मॉडल को कहा जाता है :
- (A) बंद अर्थव्यवस्था मॉडल
 (B) खुली अर्थव्यवस्था मॉडल
 (C) व्यापार अर्थव्यवस्था मॉडल
 (D) उपभोग मॉडल
98. एक त्रि-क्षेत्रीय बन्द अर्थव्यवस्था में सम्मिलित नहीं होता है :
- (A) घरेलू क्षेत्र
 (B) व्यापारिक क्षेत्र
 (C) सरकारी क्षेत्र
 (D) विदेशी क्षेत्र
99. पर्यावरणीय लेखांकन विधि सर्वप्रथम किसने विकसित किया था?
- (A) हैमिल्टन
 (B) पीयर्स एवं वारफोर्ड
 (C) साइमन कुजनेट्स
 (D) मॉरिस कोपलैण्ड
100. प्रदूषण का कारण है :
- (A) वृक्षों का काटा जाना
 (B) अत्यधिक जनसंख्या
 (C) दोनों (A) और (B)
 (D) उपर्युक्त में से कोई नहीं

Roll No.

Paper Code – A080301T

B.A. II (Semester-III) EXAMINATION, 2022-23

(NEP)

ECONOMICS

(History of Economics Thought)

Time : Two Hours]

[Maximum Marks : 75

K-030.

Note- This paper consists of three Section A, B and C.

Carefully read the instructions of each Section in solving the question paper. Candidates have to write their answers in the given answer-copy only. No separate answer-copy (B Copy) will be provided.

नोट- इस प्रश्नपत्र में तीन खण्ड "अ", "ब" और "स" हैं। प्रत्येक खण्ड में वर्णित निर्देशों का पालन करते हुए प्रश्नपत्र हल कीजिए। अभ्यर्थियों को अपने उत्तर केवल दी गई उत्तर पुस्तिका में ही देना है। कोई अलग से उत्तर पुस्तिका (B कॉपी) उपलब्ध नहीं कराई जाएगी।

Section-A

खण्ड-अ

(Short Answer Type Questions)

(लघु-उत्तरीय प्रश्न)

Note- All questions are **compulsory**. Answer the following questions as short answer type questions. Each question carries 5 marks.

नोट- सभी प्रश्न अनिवार्य हैं। निम्नलिखित प्रश्नों के उत्तर लघु उत्तरीय प्रश्नों के रूप में दीजिए। प्रत्येक प्रश्न 5 अंकों का है।

1. (A) Explain the economic thoughts of Dr. B.R. Ambedkar ?

डॉ० बी०आर० अम्बेडकर के आर्थिक विचारों का वर्णन कीजिए ?

(B) "Economics is a science that studies human behaviour as a means to the end of wantlessness" explain this ?

"अर्थशास्त्र एक ऐसा विज्ञान है, जिसमें मानव कार्यों का आवश्यकता रहित होने की परिस्थिति प्राप्त करने के रूप में अध्ययन किया जाता है" स्पष्ट कीजिए ?

(C) Write in brief the main economic thoughts of Plato ?

प्लेटो के प्रमुख आर्थिक विचारों को संक्षेप में लिखिए ?

(D) What do you understand by Mercantilism ? is the world going back to mercantilism again ?

वणिक वाद से आप क्या समझते हैं ? क्या विश्व पुनः वाणिज्यवाद की ओर जा रहा है ?

(E) What was the contribution of physiocrats in the history of economic thoughts ?

आर्थिक विचारों के इतिहास में प्रकृतिवादियों का क्या योगदान था ?

(F) Explain naturalism of Adam Smith and optimism of Smith ?

एडम स्मिथ के प्रकृतिवाद तथा आशावाद के विचारों को समझाइयें ?

(G) "Sismondi though not a socialist, but has been very much studied by socialist" Explain it ?

"सिसमॉण्डी यद्यपि समाजवादी नहीं थे, परन्तु समाजवादियों द्वारा उनका बहुत अधिक अध्ययन किया जाता है" ? व्याख्या कीजिए ?

(H) "Supply creates its own demand" Explain ?

"पूर्ति अपनी माँग स्वयं उत्पन्न करती है" व्याख्या
कीजिए ?

(I) Discuss main economic ideas of Jevons ?

जेवन्स के प्रमुख आर्थिक विचारों की विवेचना कीजिए ?

Section-B

खण्ड-ब

(Long Answer Type Questions)

(दीर्घ-उत्तरीय प्रश्न)

Note- This section contains four questions from which one question is to be answered as long question. Each question carries 15 marks.

नोट- प्रस्तुत खण्ड में चार दीर्घ उत्तरीय प्रश्न हैं जिनमें से एक प्रश्न करना अनिवार्य है। प्रत्येक प्रश्न 15 अंकों का है।

2. "The two essential doctrines of Karl Marx are his theory of surplus labour and value and his law of automatic appropriation of concentration of capital"
Examine critically ?

"कार्ल मार्क्स के दो प्रमुख सिद्धान्तों में एक श्रम और मूल्य के अतिरेक का सिद्धान्त है, और दूसरा शोषण एवं पूँजी के केन्द्रीकरण का सिद्धान्त है" इस कथन का आलोचनात्मक परीक्षण कीजिए ?

(Or)

अथवा

3. Critically examine Malthusian theory of population?

माल्थस के जनसंख्या सिद्धान्त का आलोचनात्मक परीक्षण कीजिए?

(Or)

अथवा

4. Explain the contribution of Marshall in history of economic thought ?

आर्थिक विचारों के इतिहास में मार्शल का क्या योगदान है, विवेचना कीजिए ?

(Or)

अथवा

5. Explain critically the Ricardian theory of rent ?
रिकार्डो के लगान सिद्धान्त की आलोचनात्मक व्याख्या कीजिए ?

Section-C

खण्ड-स

(Long Answer Type Questions)

(दीर्घ-उत्तरीय प्रश्न)

Note- This section contains four questions from which one question is to be answered as long question. Each question carries 15 marks.

नोट- प्रस्तुत खण्ड में चार दीर्घ उत्तरीय प्रश्न हैं जिनमें से एक प्रश्न करना अनिवार्य है। प्रत्येक प्रश्न 15 अंकों का है।

6. Examine critically the business cycle theory of Schumpeter ?

शुम्पीटर के व्यापार चक्र सिद्धान्त की आलोचनात्मक व्याख्या कीजिए?

(Or)

अथवा

7 What is the contribution of Irving Fisher in history of economic thoughts ?

"इरविंग फिशर" का आर्थिक विचारों के इतिहास में क्या योगदान हैं ?

(Or)

अथवा

8. Describe the views of Dadabhai Nauroji and R.C. Dutta on causes of Indian Poverty ?

भारत की निर्धनता के कारणों के विषय में दादा भाई नौरोजी तथा आर० सी० दत्त के विचारों की विवेचना कीजिए ?

(Or)

अथवा

9. Is it correct to hold that Kautilya has dealt largely with measures of economic control and social security? Discuss.

क्या यह कहना सही है, कि कौटिल्य ने मुख्यतः सामाजिक सुरक्षा और आर्थिक नियन्त्रण के उपायों पर प्रकाश डाला है ?

••••

Roll. No.

O.M.R. Serial No.

--	--	--	--	--	--	--	--

Question Booklet Number

100746

B.A. (SEM.-IV) (NEP) EXAMINATION, 2023

ECONOMICS

(Money Banking & Public Finance)

Paper Code

A	0	8	0	4	0	1	T
---	---	---	---	---	---	---	---

Question Booklet
Series

B

Time : 1 : 30 Hours

Max. Marks : 75

Instructions to the Examinee :

1. Do not open the booklet unless you are asked to do so.
2. The booklet contains 100 questions. Examinee is required to answer 75 questions in the OMR Answer-Sheet provided and not in the question booklet. All questions carry equal marks.
3. Examine the Booklet and the OMR Answer-Sheet very carefully before you proceed. Faulty question booklet due to missing or duplicate pages/questions or having any other discrepancy should be got immediately replaced.
4. Four alternative answers are mentioned for each question as - A, B, C & D in the booklet. The candidate has to choose the correct / answer and mark the same in the OMR Answer-Sheet as per the direction

(Remaining instructions on last page)

परीक्षार्थियों के लिए निर्देश :

1. प्रश्न-पुस्तिका को तब तक न खोलें जब तक कहा न जाए।
2. प्रश्न-पुस्तिका में 100 प्रश्न हैं। परीक्षार्थी प्रश्नों को केवल दी गई OMR आन्सर-शीट पर ही हल करना है, प्रश्न-पुस्तिका पर नहीं। सभी प्रश्नों के अंक समान हैं।
3. प्रश्नों के उत्तर अंकित करने से पूर्व प्रश्न-पुस्तिका तथा OMR आन्सर-शीट को सावधानीपूर्वक देख लें। दोषपूर्ण प्रश्न-पुस्तिका जिसमें कुछ भाग छपने से छूट गए हों या प्रश्न एक से अधिक बार छप गए हों या उसमें किसी अन्य प्रकार की कमी हो, उसे तुरन्त बदल लें।
4. प्रश्न-पुस्तिका में प्रत्येक प्रश्न के चार सम्भावित उत्तर- A, B, C एवं D हैं। परीक्षार्थी को उन चारों विकल्पों में से सही उत्तर छानना है। उत्तर को OMR उत्तर-पत्रक में सम्बन्धित प्रश्न संख्या में निम्न प्रकार भरना है :

(शेष निर्देश अन्तिम पृष्ठ पर)

1. The effect of public expenditure on production :

- (A) Direct
- (B) Indirect
- (C) Both (A) and (B)
- (D) None of the above

2. Reform in banking sector can be said :

- (A) Promoting competition
- (B) Access to equity market
- (C) Freedom of entry in the domestic money market
- (D) All of the above

3. Objective of Taxation is :

- (A) Reduction in disparity of Income
- (B) Capital formation
- (C) Receipt of Income
- (D) All of the above

4. Rate of Interest on deposits in saving banks account is determined by :

- (A) Government of India
- (B) Reserve Bank of India
- (C) Commercial Banks
- (D) None of the above

5. Unequal distribution of Income can be reduced by :

- (A) Regressive Tax System
- (B) Progressive Tax System
- (C) Proportional Tax System
- (D) None of the above

1. सार्वजनिक व्यय का उत्पादन पर प्रभाव पड़ता है :

- (A) प्रत्यक्ष
- (B) अप्रत्यक्ष
- (C) दोनों (A) और (B)
- (D) उपरोक्त में से कोई नहीं

2. बैंकिंग क्षेत्र में सुधार कहा जा सकता है :

- (A) स्पर्धा को बढ़ावा देना
- (B) समता बाजार तक पहुँच
- (C) घरेलू मुद्रा बाजार में प्रवेश की स्वतंत्रता
- (D) उपरोक्त सभी

3. करारोपण का उद्देश्य है :

- (A) आय की असमानता को कम करना
- (B) पूँजी निर्माण
- (C) आय प्राप्त करना
- (D) उपरोक्त सभी

4. बचत खाता में जमा राशियों पर देय ब्याज की दर का निर्धारण करता है :

- (A) भारत सरकार
- (B) भारतीय रिजर्व बैंक
- (C) व्यापारिक बैंक
- (D) उपरोक्त में से कोई नहीं

5. आय के असमान वितरण को कम किया जा सकता है :

- (A) प्रतिगामी कर प्रणाली द्वारा
- (B) प्रगतिशील कर प्रणाली द्वारा
- (C) आनुपातिक कर प्रणाली द्वारा
- (D) उपरोक्त में से कोई नहीं

6. Tax is :
- (A) Compulsory payment
(B) Voluntary payment
(C) Both (A) and (B)
(D) None of the above
7. Source of Tax Revenue of State government is not :
- (A) Land Revenue
(B) Corporate Tax
(C) Taxes on Vehicles
(D) Stamps and Registration Fees
8. "The creation of derivative deposits is the creation of credit", the statement given by :
- (A) Halm
(B) Keynes
(C) Adam Smith
(D) Marshall
9. The source of market failure is :
- (A) Externalities
(B) Imperfect information
(C) Imperfect competition
(D) All of the above
10. Direct Tax is not :
- (A) Corporate Tax
(B) Income Tax
(C) Custom Duty
(D) Gift Tax
6. कर है :
- (A) अनिवार्य भुगतान
(B) ऐच्छिक भुगतान
(C) दोनों (A) और (B)
(D) उपरोक्त में से कोई नहीं
7. राज्य सरकार के कर आय का स्रोत नहीं है :
- (A) भू-राजस्व
(B) निगम कर
(C) वाहन कर
(D) स्टाम्प एवं पंजीकरण शुल्क
8. "व्युत्पन्न जमा का निर्माण ही साख का सृजन होता है", कथन दिया गया है :
- (A) हॉम द्वारा
(B) कीन्स द्वारा
(C) एडम स्मिथ द्वारा
(D) मार्शल द्वारा
9. बाजार विफलता के स्रोत हैं :
- (A) बाह्यताएँ
(B) अपूर्ण सूचना
(C) अपूर्ण प्रतियोगिता
(D) उपरोक्त सभी
10. प्रत्यक्ष कर नहीं है :
- (A) निगम कर
(B) आयकर
(C) सीमा शुल्क
(D) उपहार कर

11. Index is associated with :
- (A) General Price Level
(B) Individual Price Level
(C) Joint Prices
(D) None of the above
12. Time deposits are included in :
- (A) M_1
(B) M_2
(C) M_3
(D) None of the above
13. The committee associated with the money supply is :
- (A) Tendulkar Committee
(B) Y.V. Reddy Committee
(C) Bhagwati Committee
(D) All of the above
14. Smithian Canons of Taxation is :
- (A) Canon of Equality
(B) Canon of Economy
(C) Canon of Certainty
(D) All of the above
15. Full form of SGST is :
- (A) Simple Goods and Services Tax
(B) State Goods and Services Tax
(C) Super Goods and Service Tax
(D) None of the above

11. सूचकांक सम्बन्धित है :
- (A) सामान्य कीमत स्तर से
(B) व्यक्तिगत कीमत स्तर से
(C) संयुक्त कीमतों से
(D) उपरोक्त में से कोई नहीं
12. सावधि जमाएँ सम्मिलित होती हैं :
- (A) M_1
(B) M_2
(C) M_3
(D) उपरोक्त में से कोई नहीं
13. मुद्रा की पूर्ति से सम्बन्धित समिति है :
- (A) तेन्दुलकर कमेटी
(B) वाई.वी. रेड्डी कमेटी
(C) भगवती कमेटी
(D) उपरोक्त सभी
14. एडम स्मिथ के कर सिद्धान्त हैं :
- (A) समानता का सिद्धान्त
(B) मितव्ययता का सिद्धान्त
(C) निश्चितता का सिद्धान्त
(D) उपरोक्त सभी
15. SGST का पूर्ण रूप है :
- (A) Simple Goods and Services Tax
(B) State Goods and Services Tax
(C) Super Goods and Service Tax
(D) उपरोक्त में से कोई नहीं

16. Types of Loans are :
- (A) Overdraft
(B) Cash credit
(C) Advances
(D) All of the above
17. The objective of credit control includes :
- (A) Stability in exchange rates
(B) Stability in Price level
(C) Stability of Income and employment at higher level
(D) All of the above
18. Commercial Bank is related to :
- (A) Balance Sheet
(B) Balance of Payments
(C) Both (A) and (B)
(D) None of the above
19. Defects of Indian Banking system can be said :
- (A) Poor customer service
(B) High operating expenses
(C) Low Profitability
(D) All of the above
20. Capitalist economy is operated by :
- (A) Government
(B) Society
(C) Price Mechanism
(D) All of the above
16. ऋणों के प्रकार हैं :
- (A) अधिविकर्ष
(B) नकद साख
(C) अग्रिम
(D) उपरोक्त सभी
17. साख नियंत्रण के उद्देश्य में सम्मिलित है :
- (A) विनिमय दरों में स्थिरता
(B) कीमत स्तर में स्थिरता
(C) आय एवं रोजगार की उच्च स्तर पर स्थिरता
(D) उपरोक्त सभी
18. व्यापारिक बैंक सम्बन्धित होता है :
- (A) स्थिति विवरण
(B) भुगतान संतुलन
(C) दोनों (A) और (B)
(D) उपरोक्त में से कोई नहीं
19. भारतीय बैंकिंग प्रणाली का दोष कहा जा सकता है :
- (A) खराब ग्राहक सेवा
(B) उच्च संचालन व्यय
(C) निम्न लाभ प्रदाता
(D) उपरोक्त सभी
20. पूँजीवादी अर्थव्यवस्था का संचालन होता है :
- (A) सरकार द्वारा
(B) समाज द्वारा
(C) कीमत तंत्र द्वारा
(D) उपरोक्त सभी

21. The full form of CPI is :
- (A) Cure Fit Price Index
(B) Consumer Price Index
(C) Consumer Purchase Index
(D) Consumer Price of India
22. Specific Tax is imposed on the basis of :
- (A) Unit
(B) Value
(C) Both (A) and (B)
(D) None of the above
23. Total money supply in Fisher's equation is:
- (A) PT
(B) MV
(C) M
(D) All of the above
24. Merit of a good currency system is :
- (A) Simplicity
(B) Economical
(C) Elastic
(D) All of the above
25. The Chairperson of GST Council is :
- (A) President
(B) Prime Minister
(C) Union Finance Minister
(D) Home Minister
21. CPI का पूर्ण रूप है :
- (A) Cure Fit Price Index
(B) Consumer Price Index
(C) Consumer Purchase Index
(D) Consumer Price of India
22. विशिष्ट कर लगाने का आधार होता है :
- (A) इकाई
(B) मूल्य
(C) दोनों (A) और (B)
(D) उपरोक्त में से कोई नहीं
23. फिशर के समीकरण में कुल मुद्रा की पूर्ति है :
- (A) PT
(B) MV
(C) M
(D) उपरोक्त सभी
24. एक अच्छी चलन प्रणाली का गुण है :
- (A) सरलता
(B) मितव्ययी
(C) लोचपूर्ण
(D) उपरोक्त सभी
25. जी.एस.टी. परिषद का अध्यक्ष होता है :
- (A) राष्ट्रपति
(B) प्रधानमंत्री
(C) केन्द्रीय वित्त मंत्री
(D) गृह मंत्री

26. Which of the following factor is affected by Taxation?
- (A) Consumption
(B) Production
(C) Distribution
(D) All of the above
27. The result of Inflation is :
- (A) Increase in Price of Goods
(B) Reduction in Value of money
(C) Both (A) and (B)
(D) None of the above
28. The base of GST is :
- (A) One Tax, one Market, one Nation
(B) One Tax, one Trade, one Nation
(C) One Tax, one Market, one State
(D) None of the above
29. The Policy of Deficit financing is supported by :
- (A) Malthus
(B) Keynes
(C) Ricardo
(D) None of the above
30. The effect of sale of securities in open market will :
- (A) Increase in amount of money
(B) End of share market
(C) Decrease in amount of money
(D) All of the above
26. निम्नलिखित में से कौन-सा कारक करारोपण से प्रभावित होता है?
- (A) उपभोग
(B) उत्पादन
(C) वितरण
(D) उपरोक्त सभी
27. महंगाई का परिणाम है :
- (A) वस्तु के मूल्य में वृद्धि
(B) मुद्रा के मूल्य में कमी
(C) दोनों (A) और (B)
(D) उपरोक्त में से कोई नहीं
28. जी.एस.टी. का आधार है :
- (A) एक कर, एक बाजार, एक राष्ट्र
(B) एक कर, एक व्यापार, एक राष्ट्र
(C) एक कर, एक बाजार, एक राज्य
(D) उपरोक्त में से कोई नहीं
29. हीनार्थ प्रबंधन की नीति का समर्थन किया था :
- (A) माल्थस ने
(B) कीन्स ने
(C) रिकार्डो ने
(D) उपरोक्त में से कोई नहीं
30. खुले बाजार में प्रतिभूति के बेचने से प्रभाव पड़ेगा :
- (A) मुद्रा की मात्रा बढ़ती है
(B) शेयर बाजार समाप्त हो जाता है
(C) मुद्रा की मात्रा में कमी आती है
(D) उपरोक्त सभी

31. Tax Revenue and Non-Tax Revenue is included in :
- (A) Capital Receipts
(B) Revenue Receipts
(C) Both (A) and (B)
(D) None of the above
32. The main source of Non-Tax Revenue of Government is :
- (A) Licence Fees
(B) Fees
(C) Grant
(D) All of the above
33. Diffusion theory was propounded by :
- (A) N.F. Canard
(B) Lord Mansfield
(C) Both (A) and (B)
(D) None of the above
34. Wanted in times of Recession :
- (A) Balance Budget
(B) Surplus Budget
(C) Budget deficit
(D) None of the above
35. Liability of the government is arised in :
- (A) Revenue Receipts
(B) Capital Receipts
(C) Both (A) and (B)
(D) None of the above
31. कर आय और गैर-कर आय सम्मिलित होती हैं:
- (A) पूँजीगत प्राप्तियों में
(B) राजस्व प्राप्तियों में
(C) दोनों (A) और (B)
(D) उपरोक्त में से कोई नहीं
32. सरकार की गैर-कर आय का मुख्य स्रोत है :
- (A) लाइसेंस फीस
(B) फीस
(C) अनुदान
(D) उपरोक्त सभी
33. प्रसरण के सिद्धान्त का प्रतिपादन किसने किया ?
- (A) एन.एफ. कैनार्ड
(B) लॉर्ड मैन्सफील्ड
(C) दोनों (A) और (B)
(D) उपरोक्त में से कोई नहीं
34. मंदी के समय वांछित है :
- (A) सन्तुलित बजट
(B) अतिरेक बजट
(C) घाटे का बजट
(D) उपरोक्त में से कोई नहीं
35. सरकार की देयता उत्पन्न होती है :
- (A) राजस्व प्राप्तियों में
(B) पूँजीगत प्राप्तियों में
(C) दोनों (A) और (B)
(D) उपरोक्त में से कोई नहीं

36. Keynes has given equation :

- (A) $M = kY$
- (B) $n = P(k + rk')$
- (C) $M = PkT$
- (D) $PT = MV + M'V'$

37. Goods and Services Tax was launched in :

- (A) 2014
- (B) 2015
- (C) 2016
- (D) 2017

38. When we move towards M_1 to M_4 , the Liquidity will :

- (A) Decrease
- (B) Increase
- (C) Zero
- (D) None of the above

39. Chelliah Committee report is related to :

- (A) Direct tax
- (B) Indirect tax
- (C) Both (A) and (B)
- (D) None of the above

40. The type of Inflation is :

- (A) Creeping Inflation
- (B) Galloping Inflation
- (C) Hyper Inflation
- (D) All of the above

36. कीन्स ने समीकरण दिया है :

- (A) $M = kY$
- (B) $n = P(k + rk')$
- (C) $M = PkT$
- (D) $PT = MV + M'V'$

37. वस्तु एवं सेवा कर लागू हुआ था :

- (A) 2014 में
- (B) 2015 में
- (C) 2016 में
- (D) 2017 में

38. जब हम M_1 से M_4 की तरफ बढ़ेंगे तब तरलता होगी:

- (A) कम होती जायेगी
- (B) अधिक होती जायेगी
- (C) शून्य
- (D) उपरोक्त में से कोई नहीं

39. चेल्लैया समिति की रिपोर्ट सम्बन्धित है :

- (A) प्रत्यक्ष कर से
- (B) परोक्ष कर से
- (C) दोनों (A) और (B)
- (D) उपरोक्त में से कोई नहीं

40. मुद्रास्फीति के प्रकार हैं :

- (A) रेंगती स्फीति
- (B) कूदती स्फीति
- (C) अति स्फीति
- (D) उपरोक्त सभी

41. The full form of SLR is :
- (A) Statutory Liquidity Ratio
(B) State Liquidity Ratio
(C) Statutory Liquidity Reform
(D) None of the above
42. The sources of Revenue of Local bodies are:
- (A) Land Cess
(B) Octroi
(C) Water Tax
(D) All of the above
43. Public Finance is related to :
- (A) Government Budget
(B) Domestic Budget
(C) Both (A) and (B)
(D) None of the above
44. Amount of money can be represented as :
- (A) $M = D - C$
(B) $M = D + C$
(C) $M = \frac{D}{C}$
(D) None of the above
45. The Chairman of Fifteenth finance commission is :
- (A) Shaktikant Das
(B) Dr. Ramesh Chandra
(C) N.K. Singh
(D) Dinesh Kumar Khara
41. SLR का पूर्ण रूप है :
- (A) Statutory Liquidity Ratio
(B) State Liquidity Ratio
(C) Statutory Liquidity Reform
(D) उपरोक्त में से कोई नहीं
42. स्थानीय निकायों के राजस्व का स्रोत है :
- (A) भूमि उपकर
(B) चुंगी
(C) जल-कर
(D) उपरोक्त सभी
43. सार्वजनिक वित्त सम्बन्धित होता है :
- (A) सरकारी बजट से
(B) घरेलू बजट से
(C) दोनों (A) और (B)
(D) उपरोक्त में से कोई नहीं
44. मुद्रा की मात्रा को व्यक्त कर सकते हैं :
- (A) $M = D - C$
(B) $M = D + C$
(C) $M = \frac{D}{C}$
(D) उपरोक्त में से कोई नहीं
45. पन्द्रहवें वित्त आयोग के अध्यक्ष हैं :
- (A) शक्तिकान्त दास
(B) डॉ. रमेश चन्द्र
(C) एन.के. सिंह
(D) दिनेश कुमार खारा

46. Goods and Services Tax (GST) is :
- (A) Direct Tax
(B) Indirect Tax
(C) Both (A) and (B)
(D) None of the above
47. Taxable capacity is a function of :
- (A) Size of National Income
(B) Population
(C) Distribution of Income
(D) All of the above
48. 'Ability to Pay' theory was propounded by :
- (A) Adam Smith
(B) Keynes
(C) J.S. Mill
(D) J.K. Mehta
49. Law of expanding state expenditure is propounded by :
- (A) Adam Smith
(B) Samuelson
(C) Wagner
(D) Dalton
50. Budget is a statement of :
- (A) Government's Trade Policy
(B) Government's Foreign Policy
(C) Government's Profit
(D) Income and expenditure of Government
46. वस्तु एवं सेवा कर (जी.एस.टी.) है :
- (A) प्रत्यक्ष कर का
(B) अप्रत्यक्ष का का
(C) दोनों (A) और (B)
(D) उपरोक्त में से कोई नहीं
47. कर-देय क्षमता एक फलन है :
- (A) राष्ट्रीय आय के आकार का
(B) जनसंख्या का
(C) आय वितरण का
(D) उपरोक्त सभी
48. 'कर देय योग्यता' के सिद्धान्त का प्रतिपादन किसने किया ?
- (A) एडम स्मिथ
(B) कीन्स
(C) जे.एस. मिल
(D) जे.के. मेहता
49. राज्य व्यय के विस्तार के नियम के प्रतिपादक हैं :
- (A) एडम स्मिथ
(B) सैम्युल्सन
(C) वैगनर
(D) डाल्टन
50. बजट विवरण होता है :
- (A) सरकार की व्यापार नीति का
(B) सरकार की विदेश नीति का
(C) सरकार के लाभ का
(D) सरकार के आय-व्यय का

51. Factors affecting money supply are :

- (A) Monetary Policy
- (B) Fiscal Policy
- (C) Velocity of money
- (D) All of the above

52. When high powered money is increased then money supply :

- (A) Increases
- (B) Decreases
- (C) Both (A) and (B)
- (D) None of the above

53. Money multiplier is represented as below :

(A) $m = \frac{H}{M}$

(B) $m = \frac{M}{H}$

(C) $m = \frac{H}{C}$

(D) None of the above

54. Merit of a good currency system is not :

- (A) Simplicity
- (B) Economical
- (C) Uncertainty
- (D) Price Stability

55. Who wrote the book "A Tract on Monetary Reform" ?

- (A) Keynes
- (B) Marshall
- (C) Hicks
- (D) Pigou

51. मुद्रा की पूर्ति को प्रभावित करने वाले कारक हैं:

- (A) मौद्रिक नीति
- (B) राजकोषीय नीति
- (C) मुद्रा की चलन गति
- (D) उपरोक्त सभी

52. जब शक्तिशाली मुद्रा में वृद्धि होती है, तब मुद्रा की पूर्ति :

- (A) बढ़ेगी
- (B) घटेगी
- (C) दोनों (A) और (B)
- (D) उपरोक्त में से कोई नहीं

53. मुद्रा गुणक निम्न रूप में प्रदर्शित किया जाता है:

(A) $m = \frac{H}{M}$

(B) $m = \frac{M}{H}$

(C) $m = \frac{H}{C}$

(D) उपरोक्त में से कोई नहीं

54. एक अच्छी मुद्रा प्रणाली का गुण नहीं है :

- (A) सरलता
- (B) मितव्ययी
- (C) अनिश्चितता
- (D) मूल्य स्थिरता

55. "A Tract on Monetary Reform" नामक पुस्तक किसने लिखी?

- (A) कीन्स
- (B) मार्शल
- (C) हिक्स
- (D) पीगू

56. The Central Bank of India is :
- (A) State Bank of India
(B) Punjab National Bank
(C) Reserve Bank of India
(D) Bank of India
57. The source of Public revenue is :
- (A) Taxes
(B) Commercial Revenues
(C) Administrative Revenues
(D) All of the above
58. Which concept is not associated with credit control?
- (A) Fiscal deficit
(B) Bank rate Policy
(C) Open Market Operations
(D) Cash Reserve Ratio
59. The Governor of Reserve Bank of India is :
- (A) Nirmala Sitharaman
(B) Shaktikanta Das
(C) N.K. Singh
(D) None of the above
60. The functions of a Central Bank are :
- (A) Banker to the Government
(B) Custodian of Foreign exchange reserves
(C) Lender of last resort for commercial banks
(D) All of the above
56. भारत का केन्द्रीय बैंक है :
- (A) भारतीय स्टेट बैंक
(B) पंजाब नेशनल बैंक
(C) भारतीय रिज़र्व बैंक
(D) बैंक ऑफ इण्डिया
57. सार्वजनिक आय का स्रोत है :
- (A) कर
(B) वाणिज्यिक आय
(C) प्रशासनिक आय
(D) उपरोक्त सभी
58. कौन-सी धारणा साख नियंत्रण से सम्बन्धित नहीं है?
- (A) राजकोषीय घाटा
(B) बैंक दर नीति
(C) खुले बाजार की क्रियायें
(D) नकद कोष अनुपात
59. भारतीय रिज़र्व बैंक के गवर्नर हैं :
- (A) निर्मला सीतारमण
(B) शक्तिकांत दास
(C) एन.के. सिंह
(D) उपरोक्त में से कोई नहीं
60. केन्द्रीय बैंक के कार्य हैं :
- (A) सरकार का बैंक
(B) विदेशी विनिमय कोषों का संरक्षक
(C) व्यापारिक बैंकों के लिए अन्तिम ऋणदाता
(D) उपरोक्त सभी

61. Robertson's equation is :
- (A) $M = P kT$
 (B) $n = P(k + rk')$
 (C) $PT = MV + M'V'$
 (D) $P = \frac{kR}{M}$
62. When were 6 private sector banks in India nationalised ?
- (A) 1948
 (B) 1969
 (C) 1980
 (D) None of the above
63. Minimum Reserve system was used in India from :
- (A) 1948
 (B) 1950
 (C) 1952
 (D) 1956
64. "Anything which is declared by the state as money becomes money" the statement is given by :
- (A) Keynes
 (B) Kent
 (C) Pigou
 (D) Knapp
65. The primary functions of money is not :
- (A) Store of value
 (B) Medium of exchange
 (C) Measure of value
 (D) None of the above
61. रॉबर्टसन का समीकरण है :
- (A) $M = P kT$
 (B) $n = P(k + rk')$
 (C) $PT = MV + M'V'$
 (D) $P = \frac{kR}{M}$
62. भारत में 6 निजी क्षेत्र के बैंकों का राष्ट्रीयकरण कब हुआ ?
- (A) 1948
 (B) 1969
 (C) 1980
 (D) उपरोक्त में से कोई नहीं
63. न्यूनतम आरक्षित प्रणाली का भारत में प्रयोग किया गया :
- (A) 1948 से
 (B) 1950 से
 (C) 1952 से
 (D) 1956 से
64. "कोई भी वस्तु जो राज्य द्वारा मुद्रा घोषित कर दी जाती है, मुद्रा कहलाती है" कथन दिया है:
- (A) कीन्स ने
 (B) केन्ट ने
 (C) पीगू ने
 (D) नैप ने
65. मुद्रा के प्राथमिक कार्य नहीं है :
- (A) मूल्य का संचय
 (B) विनिमय का माध्यम
 (C) मूल्य का मापन
 (D) उपरोक्त में से कोई नहीं

66. Reserve Bank of India is associated with :
- (A) Kothari Commission
(B) Hilton Young Commission
(C) Kapur Commission
(D) None of the above
67. One Rupee note was issued by :
- (A) Reserve Bank of India
(B) State Bank of India
(C) Finance Ministry
(D) All of the above
68. Private goods is not related to :
- (A) Divisible
(B) Non-rivalry
(C) Operation of Exclusion Principle
(D) None of the above
69. "Money is one thing that has general acceptability", the statement is given by :
- (A) Keynes
(B) Knapp
(C) Hartley Withers
(D) Seligman
70. "Money includes Non-Banking Financial Intermediaries", the approach is given by :
- (A) Chicago approach
(B) Gurley and Shaw approach
(C) Both (A) and (B)
(D) None of the above
66. रिज़र्व बैंक ऑफ इण्डिया सम्बन्धित है :
- (A) कोठारी कमीशन से
(B) हिल्टन यंग कमीशन से
(C) कपूर कमीशन से
(D) उपरोक्त में से कोई नहीं
67. एक रुपये के नोट का निर्गमन किया जाता था:
- (A) भारतीय रिज़र्व बैंक द्वारा
(B) स्टेट बैंक ऑफ इण्डिया द्वारा
(C) वित्त मंत्रालय द्वारा
(D) उपरोक्त सभी
68. निजी वस्तुएँ सम्बन्धित नहीं हैं :
- (A) विभाज्य
(B) गैर-प्रतिद्वन्द्विता
(C) अपवर्जन सिद्धान्त की क्रियाशीलता
(D) उपरोक्त में से कोई नहीं
69. "मुद्रा वह वस्तु है, जिसे सर्वग्राह्यता प्राप्त हो" यह कथन दिया गया है :
- (A) कीन्स द्वारा
(B) नैप द्वारा
(C) हार्टले विदर्स द्वारा
(D) सेलिगमैन द्वारा
70. "मुद्रा के अन्तर्गत गैर-बैंकिंग वित्तीय मध्यस्थों को शामिल किया जाता है।" यह दृष्टिकोण कहाँ दिया गया है?
- (A) शिकागो दृष्टिकोण
(B) गुर्ले तथा शॉ दृष्टिकोण
(C) दोनों (A) और (B)
(D) उपरोक्त में से कोई नहीं

71. An expenditure for the welfare of all people is known as :
- (A) Public expenditure
(B) Private expenditure
(C) Social expenditure
(D) All of the above
72. Factor affecting creation of credit by banks is :
- (A) Banking facilities
(B) Rate of Interest
(C) Development of Trade and Industries
(D) All of the above
73. Which of the following is the quantitative method of credit control?
- (A) Credit rationing
(B) Open market operations
(C) Moral suasion
(D) Direct action
74. The objective of the monetary policy is not:
- (A) Capital formation
(B) Income stability
(C) Exchange stability
(D) Economic development
75. Public Finance includes :
- (A) Public expenditure
(B) Public debt
(C) Fiscal Policy
(D) All of the above
71. सभी के कल्याण के लिये किया जाने वाला व्यय कहलाता है :
- (A) सार्वजनिक व्यय
(B) निजी व्यय
(C) सामाजिक व्यय
(D) उपरोक्त सभी
72. बैंकों द्वारा साख सृजन को प्रभावित करने वाला घटक है :
- (A) बैंकिंग सुविधाएँ
(B) ब्याज की दर
(C) व्यापार तथा उद्योगों का विकास
(D) उपरोक्त सभी
73. निम्नलिखित में से साख नियंत्रण की परिमाणात्मक विधि है :
- (A) साख की राशनिंग
(B) खुले बाजार की क्रियायें
(C) नैतिक दबाव
(D) प्रत्यक्ष कार्रवाई
74. मौद्रिक नीति का उद्देश्य नहीं है :
- (A) पूँजी निर्माण
(B) आय स्थिरता
(C) विनिमय स्थिरता
(D) आर्थिक विकास
75. लोक वित्त में सम्मिलित है :
- (A) सार्वजनिक या लोक व्यय
(B) लोक ऋण
(C) राजकोषीय नीति
(D) उपरोक्त सभी

76. Who propounded currency principle?

- (A) S.J. Lloyd
- (B) J.M. Keynes
- (C) Friedman
- (D) None of the above

77. Its Maximum Social Welfare when :

- (A) Social utility > Social sacrifice
- (B) Social utility = Social sacrifice
- (C) Social utility < Social sacrifice
- (D) None of the above

78. "The value of money is what it will buy" the statement is given by :

- (A) Fisher
- (B) Robertson
- (C) Crowther
- (D) Keynes

79. The writer of the book "The Purchasing Power of Money" is :

- (A) Marshall
- (B) Adam Smith
- (C) Ricardo
- (D) I. Fisher

80. The Cambridge thoughts are associated with:

- (A) Marshall
- (B) Pigou
- (C) Robertson
- (D) All of the above

76. करेन्सी सिद्धान्त का प्रतिपादन किसने किया?

- (A) एस.जे. लॉयड
- (B) जे.एम. कीन्स
- (C) फ्राइडमैन
- (D) उपरोक्त में से कोई नहीं

77. अधिकतम सामाजिक कल्याण होता है, जब :

- (A) सामाजिक उपयोगिता > सामाजिक त्याग
- (B) सामाजिक उपयोगिता = सामाजिक त्याग
- (C) सामाजिक उपयोगिता < सामाजिक त्याग
- (D) उपरोक्त में से कोई नहीं

78. "मुद्रा के मूल्य से अभिप्राय उसकी क्रय शक्ति से है" कथन दिया गया :

- (A) फिशर
- (B) रॉबर्टसन
- (C) क्राउथर
- (D) कीन्स

79. "The Purchasing Power of Money" नामक पुस्तक के लेखक हैं :

- (A) मार्शल
- (B) एडम स्मिथ
- (C) रिकार्डो
- (D) आई. फिशर

80. कैम्ब्रिज विचारधारा सम्बन्धित है :

- (A) मार्शल से
- (B) पीगू से
- (C) रॉबर्टसन से
- (D) उपरोक्त सभी

81. According to Chicago approach, money includes :

- (A) Currency
- (B) Demand deposits
- (C) Time deposits
- (D) All of the above

82. The secondary functions of money is :

- (A) Store of value
- (B) Standard of deferred payment
- (C) Transfer of value
- (D) All of the above

83. Exclusion principle is not applied in :

- (A) Public goods
- (B) Private goods
- (C) Both (A) and (B)
- (D) None of the above

84. Finance Commission is constituted under the provision of :

- (A) Article 112
- (B) Article 280
- (C) Article 266
- (D) Article 267

85. "The best system of Public Finance is that which secures the maximum social advantage from the operation which it conducts." This statement is given by :

- (A) Dalton
- (B) Pigou
- (C) Adam Smith
- (D) Keynes

81. शिकागो दृष्टिकोण के अनुसार मुद्रा में शामिल है :

- (A) करेन्सी
- (B) माँग जमा
- (C) सावधि जमा
- (D) उपरोक्त सभी

82. मुद्रा के गौण कार्य हैं :

- (A) मूल्य का संचय
- (B) भावी भुगतान का आधार
- (C) मूल्य का हस्तान्तरण
- (D) उपरोक्त सभी

83. अपवर्जन सिद्धान्त लागू नहीं होता है :

- (A) सार्वजनिक वस्तु पर
- (B) निजी वस्तु पर
- (C) दोनों (A) और (B)
- (D) उपरोक्त में से कोई नहीं

84. वित्त आयोग का गठन किस अनुच्छेद के तहत किया जाता है?

- (A) अनुच्छेद 112
- (B) अनुच्छेद 280
- (C) अनुच्छेद 266
- (D) अनुच्छेद 267

85. "राजस्व की सर्वोत्तम प्रणाली वह है, जिससे राज्य अपने कार्यों द्वारा अधिकतम सामाजिक लाभ की प्राप्ति करता है।" यह कथन दिया गया है :

- (A) डाल्टन द्वारा
- (B) पीगू द्वारा
- (C) एडम स्मिथ द्वारा
- (D) कीन्स द्वारा

86. In which Schedule of Reserve Bank of India Act Scheduled Bank is included?
- (A) First
(B) Second
(C) Third
(D) None of the above
87. The function of Commercial Banks is not :
- (A) Granting Loans
(B) Accepting Deposits
(C) Note Issue
(D) All of the above
88. The role of Commercial Banks in economic development is :
- (A) to provide services to customers
(B) in Capital formation
(C) to increase employment
(D) All of the above
89. The objective of Public expenditure is :
- (A) Reduction in disparities of Income
(B) Economic stability
(C) Development of Backward Areas
(D) All of the above
90. High Powered Money can be represented as :
- (A) $H = C - RR - ER$
(B) $H = C + RR + ER$
(C) $H = C - RR + ER$
(D) $H = C + RR - ER$
86. रिज़र्व बैंक ऑफ इण्डिया एक्ट की किस अनुसूची में अनुसूचित बैंक सम्मिलित होता है ?
- (A) प्रथम
(B) द्वितीय
(C) तृतीय
(D) उपरोक्त में से कोई नहीं
87. व्यापारिक बैंकों का कार्य नहीं है :
- (A) ऋण प्रदान करना
(B) जमा स्वीकार करना
(C) नोट निर्गमन
(D) उपरोक्त सभी
88. व्यापारिक बैंकों का आर्थिक विकास में योगदान है :
- (A) ग्राहकों को सेवायें प्रदान करने में
(B) पूँजी निर्माण करने में
(C) रोजगार में वृद्धि करने में
(D) उपरोक्त सभी
89. सार्वजनिक व्यय का उद्देश्य होता है :
- (A) आय की असमानता में कमी
(B) आर्थिक स्थायित्व
(C) पिछड़े क्षेत्रों का विकास
(D) उपरोक्त सभी
90. उच्च शक्ति मुद्रा व्यक्त किया जा सकता है :
- (A) $H = C - RR - ER$
(B) $H = C + RR + ER$
(C) $H = C - RR + ER$
(D) $H = C + RR - ER$

91. Principle of maximum social welfare is based on :

- (A) Law of increasing utility
- (B) Law of Diminishing utility
- (C) Both (A) and (B)
- (D) None of the above

92. Public goods is associated with :

- (A) Defence
- (B) Road
- (C) Bridge
- (D) All of the above

93. Direct Government's measure to promote economic development is :

- (A) Fiscal Policy
- (B) Monetary Policy
- (C) Price Policy
- (D) Provision of economic and social overhead facilities

94. Public Finance is related to :

- (A) Public revenue
- (B) Public expenditure
- (C) Public debt
- (D) All of the above

95. The Chairman of First Finance Commission was:

- (A) K.C. Neogy
- (B) A.K. Chanda
- (C) K.C. Pant
- (D) Dr. C. Rangarajan

91. अधिकतम सामाजिक कल्याण सिद्धान्त का आधार है :

- (A) उपयोगिता वृद्धि नियम
- (B) उपयोगिता ह्रास नियम
- (C) दोनों (A) और (B)
- (D) उपरोक्त में से कोई नहीं

92. सार्वजनिक वस्तु सम्बन्धित है :

- (A) रक्षा से
- (B) सड़क से
- (C) पुल से
- (D) उपरोक्त सभी

93. आर्थिक विकास के लिए किया जाने वाला प्रत्यक्ष सरकारी उपाय है :

- (A) राजकोषीय नीति
- (B) मौद्रिक नीति
- (C) मूल्य नीति
- (D) आर्थिक एवं सामाजिक सेवाओं की व्यवस्था करना

94. राजस्व सम्बन्धित है :

- (A) सार्वजनिक आय से
- (B) सार्वजनिक व्यय से
- (C) सार्वजनिक ऋण से
- (D) उपरोक्त सभी

95. प्रथम वित्त आयोग के अध्यक्ष थे :

- (A) के.सी. नियोगी
- (B) ए.के. चन्दा
- (C) के.सी. पंत
- (D) डॉ. सी. रंगराजन

96. Who propounded the concept of Inside money and Outside money ?
- (A) Pigou
(B) Marshall
(C) Gurley and Shaw
(D) All of the above
97. The rate of interest of Dear money is :
- (A) Low
(B) High
(C) Zero
(D) All of the above
98. Public finance in comparison of Private finance is :
- (A) More elastic
(B) Less elastic
(C) Zero
(D) None of the above
99. The merits of paper money standard are :
- (A) Elasticity in monetary system
(B) Economical
(C) Convenience in Internal Payment
(D) All of the above
100. $M = kY$ equation is associated with :
- (A) Fisher
(B) Marshall
(C) Keynes
(D) Pigou
96. भीतरी मुद्रा एवं बाहरी मुद्रा की अवधारणा का प्रतिपादन किसने किया?
- (A) पीगू
(B) मार्शल
(C) गुर्ले तथा शॉ
(D) उपरोक्त सभी
97. महँगी मुद्रा की ब्याज की दर होती है :
- (A) नीची
(B) ऊँची
(C) शून्य
(D) उपरोक्त सभी
98. व्यक्तिगत वित्त की तुलना में सार्वजनिक वित्त होता है :
- (A) अधिक लोचपूर्ण
(B) कम लोचपूर्ण
(C) शून्य
(D) उपरोक्त में से कोई नहीं
99. पत्र मुद्रा मान के गुण हैं :
- (A) मौद्रिक प्रणाली में लोच
(B) मितव्ययी
(C) आन्तरिक भुगतान में सुविधा
(D) उपरोक्त सभी
100. $M = kY$ समीकरण सम्बन्धित है :
- (A) फिशर से
(B) मार्शल से
(C) कीन्स से
(D) पीगू से